

ZE-855A

ZE-856A

パーツブック
PARTS BOOK



1 本針本縫電子千鳥縫ミシン

1 本針本縫電子千鳥縫自動糸切りミシン

ELECTRONIC SINGLE NEEDLE ZIGZAG LOCK STITCHER

ELECTRONIC SINGLE NEEDLE ZIGZAG LOCK STITCHER
WITH THREAD TRIMMER

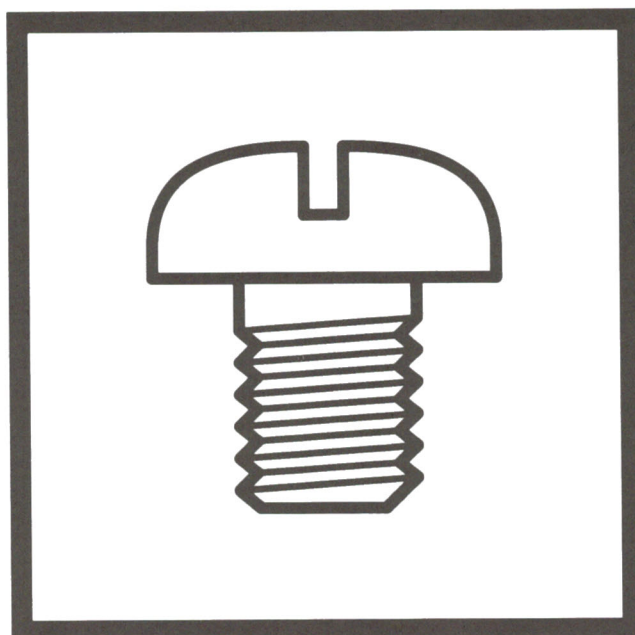

brother®

ZE-855A-[*1]0[*2]

*1--- 0. スタンダード / Standard

A. スタンダード + 電磁止め縫い装置
/ Standard + Back tack/Condence device

*2--- 1. 一般用 / General (foundation)

3. 荒目用 / General (long stitch)

ZE-856A-[*3]0[*4]

*3 ---3. 糸切り + 上糸繰り出し装置 + 電磁止め縫い装置
/ Thread trimmer + Upper thread feeding device + Back tack/Condence device

4. 糸切り + 上糸繰り出し装置 + 電磁止め縫い装置 + 糸払い装置
/ Thread trimmer + Upper thread feeding device + Back tack/Condence device +
Thread wiper

9. 糸切り + 上糸繰り出し装置 + 電磁止め縫い装置 + 糸払い装置
+ 電磁押え上げ装置
/ Thread trimmer + Upper thread feeding device + Back tack/Condence device +
Thread wiper + Presser foot lifter (Solenoid type)

*4--- 1. 一般用 / General (foundation)

3. 荒目用 / General (long stitch)

パーツブックご利用に際して

1. この本は、2001年10月のデータに基づいて作成されたものです。
2. 部品は予告なしに設計変更される場合があります。
3. 組単位で補給する部品は、破線で示してあります。
4. 部品コード欄が * となっている場合は、ゲージ部品一覧表（61-63ページ）でお調べください。

目 次

A. 主体関係	1	R. コントロールボックス関係	37
B. 針棒、天秤関係	3	S. プリント基板関係	43
C. 千鳥関係	7	T. 逆転スイッチ関係	47
D. 押エ関係	9	U. モータ関係	49
E. 送り関係	11	V. カバー関係	49
F. 膝上ゲ関係 (855A, 856A-30[], -40[])	15	W. 制御ボックス関係	51
G. 押エ上ゲ関係 (856A-90[])	15	X. 付属装置関係 (オプション部品)	53
H. カマ関係	17	Y1. 電磁押エ上ゲセット関係 (輸出用)	53
J. 給油潤滑関係	21	Y2. 電磁押エ上ゲセット関係 (856A オプション部品)	55
K. 糸通シ関係	25	Z. 付属品関係	57
L. 糸切り関係 (856A)	27	Ga. ゲージ部品一覧表	61
M. 糸緩メ関係 (856A)	31	Wa. 警告ラベル	64
N. 糸払イ関係 (856A-40[], -90[])	33		
P. 逆転関係 (855A-A0[], 856A)	35		
Q. 針位置検出関係	35		
		索引	65

Notes for using this parts book

1. This book was prepared based on information available in October 2001.
2. Parts are subject to changes in design without prior notice.
3. Parts supplied as complete assemblies are circled by a dotted line .
4. If the symbol * is found in the "CODE" column, refer to the gauge parts list on page 61-63.

CONTENTS

<u>A. Machine body</u>	1	<u>R. Control box mechanism</u>	37
<u>B. Needle bar and thread take-up mechanism</u>	3	<u>S. Printed circuit board mechanism</u>	43
<u>C. Zigzag mechanism</u>	7	<u>T. Quick reverse switch mechanism</u>	47
<u>D. Presser foot mechanism</u>	9	<u>U. Motor mechanism</u>	49
<u>E. Feed mechanism</u>	11	<u>V. Safety cover</u>	49
<u>F. Knee lifter mechanism</u>		<u>W. Control box mechanism (Motor)</u>	51
<u>(855A, 856A-30[],-40[])</u>	15	<u>X. Attachment set (Option parts)</u>	53
<u>G. Presser foot lifter mechanism</u>		<u>Y1. Presser foot lifting solenoid set</u>	
<u>(856A)</u>	15	<u>(856A-90[])</u>	53
<u>H. Rotary hook mechanism</u>	17	<u>Y2. Presser foot lifting solenoid set</u>	
<u>J. Lubrication</u>	21	<u>(856A Option parts)</u>	55
<u>K. Threading mechanism</u>	25	<u>Z. Accessories</u>	57
<u>L. Thread trimmer mechanism</u>		<u>Ga. Gauge parts List</u>	61
<u>(856A)</u>	27	<u>Wa. Warning labels</u>	64
<u>M. Tension release mechanism</u>			
<u>(856A)</u>	31	<u>Index</u>	65
<u>N. Thread wiper mechanism</u>			
<u>(856A-40[],-90[])</u>	33		
<u>P. Quick reverse mechanism</u>			
<u>(855A-A0[], 856A)</u>	35		
<u>Q. Synchronizer</u>	35		

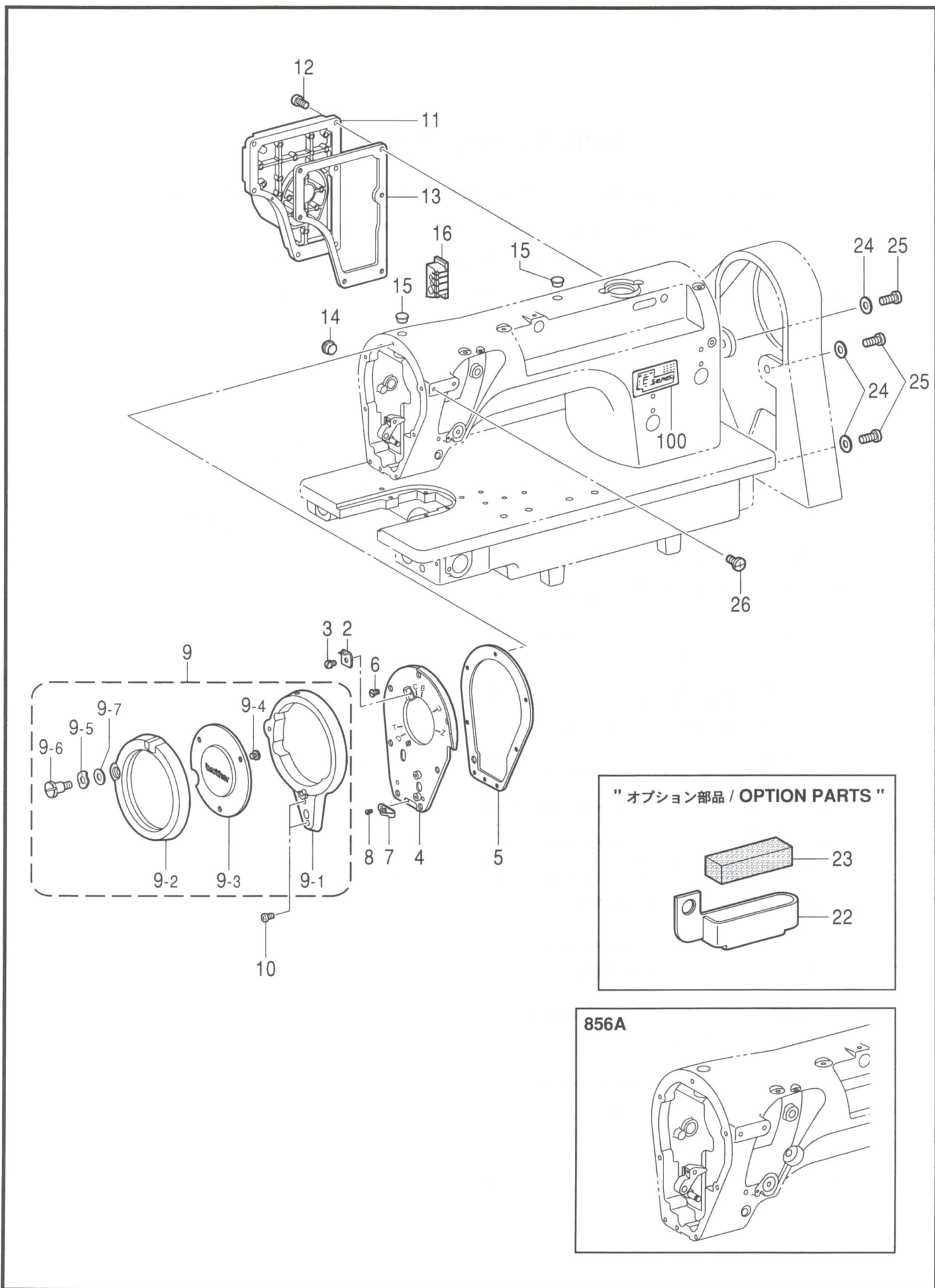

A.主体関係 / Machine body

REF.NO	CODE	Q'TY	ヒンメイ	NAME OF PARTS	RM
2	S48006001	1	メンタメス	KNIFE, ;F-PLATE	
3	100242003	1	シメネジ 3.57	SCREW, SM3.57-40X5	
4	S48007101	1	メンタ	FACE PLATE	
5	S48008000	1	メンタパ°ツキン	PACKING, ;F-PLATE	
6	S01696001	7	サラネジ 3.57X6	SCREW, FLAT SM3.57X6	
7	S48009001	1	トアンナイ	THREAD GUIDE	
8	102538002	1	サラネジ 3.57	SCREW, FLAT SM3.57	
9	S48010201	1	テンビ°ンカ°-ト°クミ	THREAD TAKE-UP GUARD ASSY	
9-1	S48011101	1	テンビ°ンカ°-ト°	THREAD TAKE-UP GUARD	
9-2	158047009	1	テンビ°ンカ°-ト°カハ°-	THREAD TAKE-UP GUARD COVER	
9-3	158045009	1	カハ°-マト°	COVER WINDOW	
9-4	141544001	3	シメネジ 3.18	SCREW, SM3.18-40X3	
9-5	S52015101	1	ナミカ°タハ°ネサ°ガ°ネ	WASHER, WAVE SPRING	
9-6	S48012101	1	ダンネジ 4.76	SHOULDER SCREW, SM4.76	
9-7	025770232	1	ヒラサ°ガ°ネチユ6.35	WASHER, PLAIN M 6.35	
10	062681012	2	ナハ°コ437-40X10	SCREW, PAN SM4.37-40X10	
11	S48013001	1	カ°ワ°イタ	REAR COVER	
12	062681012	6	ナハ°コ437-40X10	SCREW, PAN SM4.37-40X10	
13	S48014000	1	カ°ワ°イタパ°ツキン	PACKING, REAR COVER	
14	104449001	1	コ°ム°セン15.5	RUBBER CAP, 15.5	
15	104821001	2	コ°ム°セン10.5	RUBBER CAP, 10.5	
16	S48355000	1	コ°ト°ブ°シ	CORD BUSH	
22	S51814001	1	<オプション部品> トアンナイ	<OPTION PARTS> THREAD GUIDE, F	
23	114941001	1	ア°ム°イ°ト°ア°ン°ナ°イ°エ°ルト	FELT	
24	025710232	3	ヒラサ°ガ°ネチユ4.76	WASHER, PLAIN M 4.76	
25	062711212	3	ナハ°コ476-32X12	SCREW, PAN SM4.76-32X12	
26	060400816	2	<市販ゲージ用> ハ°イ°ン°ト°4X8	<For "Other maker gauge"> SCREW, BIND M4X8	
100	S44629002	1	Eマ°ク	LABEL, E	

B1. 針棒・天秤関係 (1) / Needle bar and thread take-up mechanism (1)

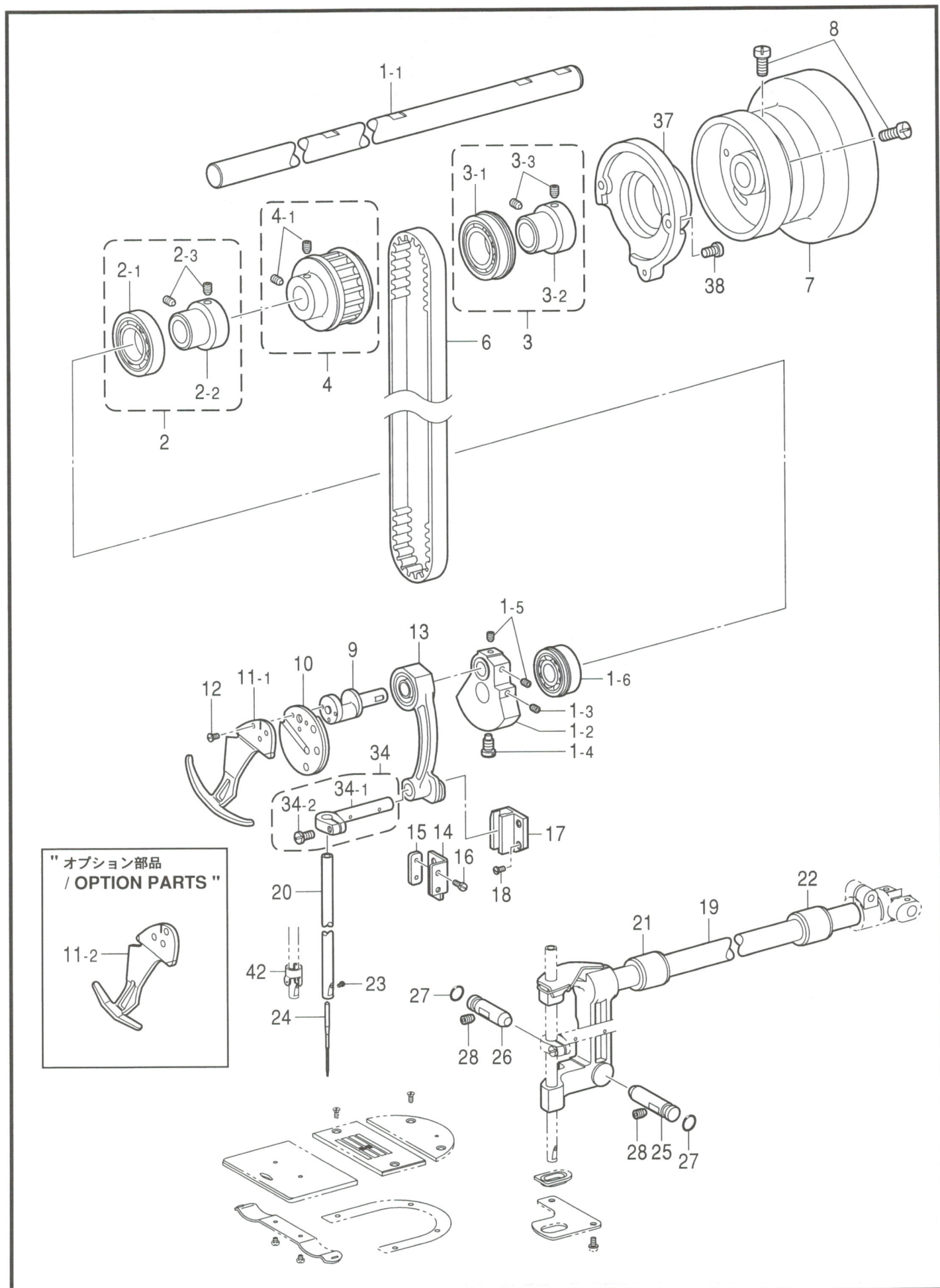

B1.針棒、天秤関係(1) / Needle bar and thread take-up mechanism(1)

REF.NO	CODE	Q'TY	ヒンメイ	NAME OF PARTS	RM
1	S48025101	1	ウツクミ	UPPER SHAFT ASSY	
1-1	S48026001	1	ウツク	UPPER SHAFT	
1-2	S48027100	1	テンビクランク	THREAD TAKE-UP CRANK	
1-3	014771022	1	アトメネジ 6.35ｸﾞﾓﾐ	SET SCREW, SOCKET (CP) SM6.35	
1-4	104464001	1	シメネジ 7.14	SCREW, SM7.14-28	
1-5	014770622	2	アトメネジ 6.35ｸﾞﾓﾐ	SET SCREW, SOCKET (CP) SM6.35	
1-6	076202856	1	タマシクウケ6202ZZNR	BALL BEARING, 6202ZZNR	
2	S48028001	1	ﾊﾞｰﾘﾝｸﾞｸﾐM	BEARING ASSY, M	
2-1	S25234001	1	タマシクウケ6004ZZ	BALL BEARING, 6004ZZ	
2-2	S48029001	1	ﾊﾞｰﾘﾝｸﾞｶﾗｰ	BEARING COLLAR	
2-3	014770622	2	アトメネジ 6.35ｸﾞﾓﾐ	SET SCREW, SOCKET (CP) SM6.35	
3	S48030001	1	ﾊﾞｰﾘﾝｸﾞｸﾐR	BEARING ASSY, R	
3-1	S38710001	1	タマシクウケ6204ZZNR	BALL BEARING, 6204ZZNR	
3-2	S48029001	1	ﾊﾞｰﾘﾝｸﾞｶﾗｰ	BEARING COLLAR	
3-3	014770622	2	アトメネジ 6.35ｸﾞﾓﾐ	SET SCREW, SOCKET (CP) SM6.35	
4	S48032001	1	ﾀｲﾐﾝｸﾞﾌﾟｰﾘｳｸﾐ	TIMING PULLEY ASSY, U	
4-1	014770622	2	アトメネジ 6.35ｸﾞﾓﾐ	SET SCREW, SOCKET (CP) SM6.35	
6	S48031000	1	ﾀｲﾐﾝｸﾞﾊﾞﾙﾄ	TIMING BELT	
7	S48035001	1	ﾌﾟｰﾘ	PULLEY	
8	S33689002	2	ｱﾀﾏﾄﾒｸﾞﾓﾐ595-14	SET SCREW, (CP) SM5.95-28X14	
9	S48036001	1	ﾊﾘﾎﾞｳﾚﾝｶﾝｼﾞｸ	THREAD TAKE-UP LEVER SHAFT	
10	S48037001	1	ﾃﾝﾋﾞﾝｲﾀｸﾐ	ROTARY TAKE-UP MOUNTING PLATE	
11-1	S48040001	1	ﾃﾝﾋﾞﾝ	ROTARY THREAD TAKE-UP LEVER	
11-2	S54996001	1	<オプション部品：2点細幅用> ﾃﾝﾋﾞﾝ	<OPTION PARTS : Plain zigzag (narrow)> ROTARY THREAD TAKE-UP LEVER	
12	S48041001	3	ｻﾗﾈｼ 3.57	SCREW, FLAT SM3.57	
13	S48042001	1	ﾊﾘﾎﾞｳﾚﾝｶﾝｸﾐ	THREAD TAKE-UP LEVER SET	
14	S48045001	1	ﾊﾘﾎﾞｳﾚﾝｶﾝｱﾝﾅｲ	GUIDE, N-BAR CONNECTING ROD	
15	S48046001	1	ｵｻｲ	NUT PLATE, SM4.37	
16	105176001	2	シメネジ 4.37	SCREW, SM4.37	
17	S48047001	1	ﾊﾘﾎﾞｳﾀﾞｷｱﾝﾅｲ	CLAMP GUIDE, NEEDLE BAR	
18	105176001	2	シメネジ 4.37	SCREW, SM4.37	
19	S48048001	1	ﾊﾘﾎﾞｳﾀﾞｲｸﾐ	NEEDLE BAR BRACKET ASSY	
20	S48057101	1	ﾊﾘﾎﾞｳ	NEEDLE BAR	
21	S48058000	1	ﾏﾀﾙF	BUSF, F	
22	S48059000	1	ﾏﾀﾙR	BUSH, R	
23	140553102	1	ｱﾀﾏツｷﾄﾒネジ 3.18	SET SCREW, SM3.18	
24-11	S48250070	1	ﾆｼﾞﾝﾊﾘ1965 <#10 NM70>	NEEDLE, NM70 <#10 NM70>	
24-12	S48250075	1	<オプション部品> ﾆｼﾞﾝﾊﾘ1965 <#11 NM75>	<OPTION PARTS> NEEDLE, NM75 <#11 NM75>	
24-13	S48250080	1	ﾆｼﾞﾝﾊﾘ1965 <#12 NM80>	NEEDLE, NM80 <#12 NM80>	
25	S48061001	1	ﾋﾞﾝF	PIN, F	
26	S48062001	1	ﾋﾞﾝR	PIN, R	
27	081005070	2	ｵﾘﾝｸﾞP5	O RING, P5	
28	014710522	2	アトメネジ 4.76ｸﾞﾓﾐ	SET SCREW, SOCKET (CP) SM4.76	
34	S49089001	1	ﾊﾘﾎﾞｳﾀﾞｷｸﾐ	NEEDLE BAR CLAMP ASSY	
34-1	S48070001	1	ﾊﾘﾎﾞｳﾀﾞｷ	NEEDLE BAR CLAMP	
34-2	145318001	1	シメネジ 4.37	SCREW, SM4.37	
37	S48071000	1	NPササエﾀﾞｲ	SUPPORT BRACKET, NP	
38	062681212	2	ﾊﾞｰｺ3437-40X12	SCREW, PAN SM4.37-40X12	

B2 . 針棒・天秤關係 (2) / Needle bar and thread take-up mechanism (2)

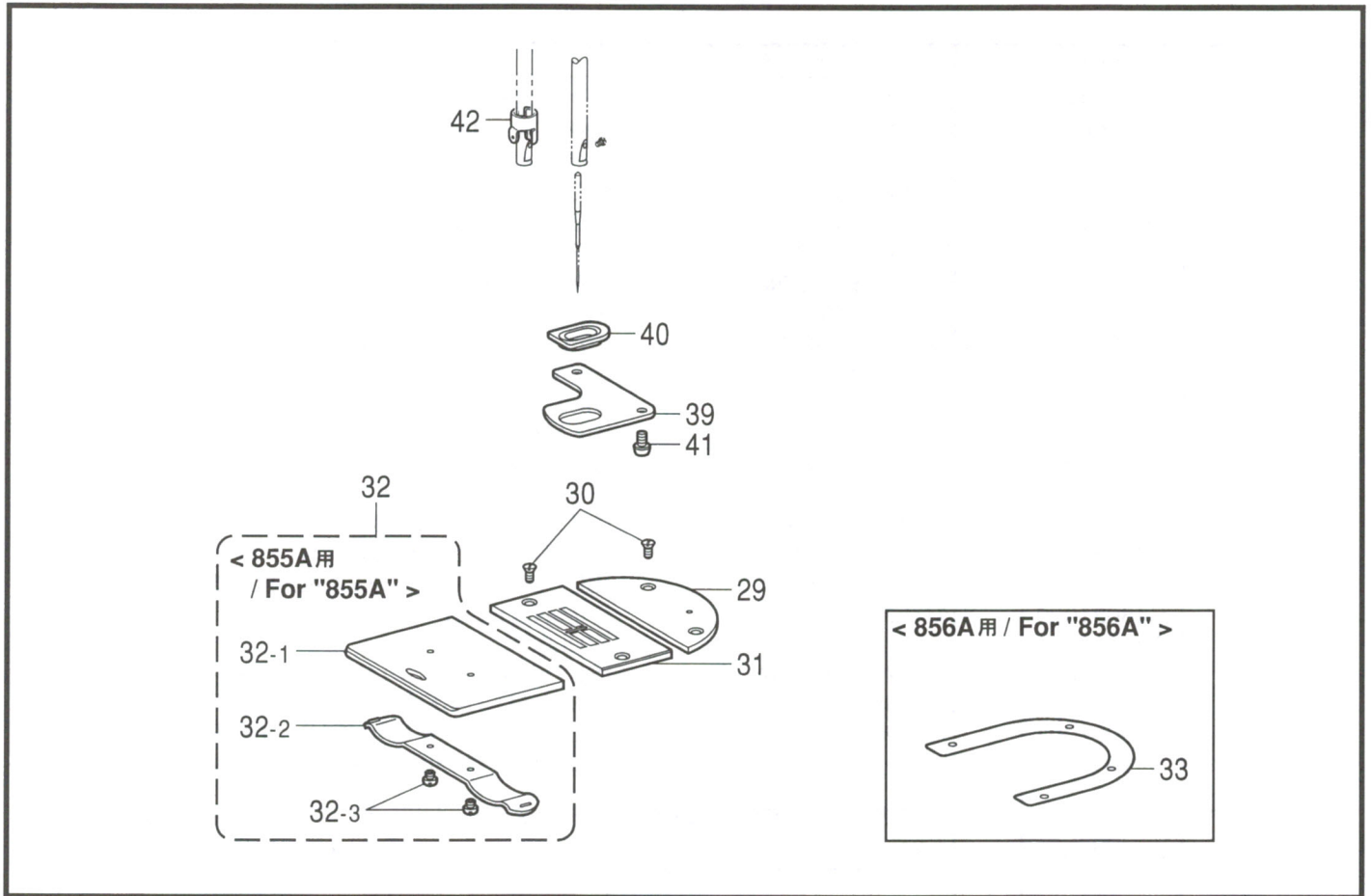

118-855-101

B2.針棒、天秤関係(2) / Needle bar and thread take-up mechanism(2)

REF.NO	CODE	Q'TY	ヒンメイ	NAME OF PARTS	RM
29	S48063001	1	ホジヨハリイタ	AUXILIARY NEEDLE PALTE	
30	S48041001	4	サネジ 3.57	SCREW, FLAT SM3.57	
31	*	1	ハリイタ	NEEDLE PLATE	
32	S48068001	1	<855A用> スベリイタクミ	<For "855A"> SLIDE PLATE ASSY	
32-1	S48069001	1	スベリイタ	SLIDE PLATE	
32-2	114561001	1	スベリイタウラハネ	SLIDE PLATE SPRING	
32-3	122771051	2	シメジ 2.38	SCREW, SM2.38	
33	S06165001	1	<856A用> ハリイタサガネ	<For "856A"> SPACER, NEEDLE PLATE	
39	S48072001	1	ストツハ ^o イタ	STOPPER PLATE	
40	*	1	ストツハ ^o	STOPPER	
41	153057102	2	オクリイタシメジ	SCREW, ROUND W/SOCKET SM4.37	
42	S48249001	1	ハリホ ^o ウイトアンナイ	THREAD GUIDE, ;N-BAR	

118-855-101

部品コード欄が * となっている場合は、ゲージ部品一覧表 (61-63ページ) でお調べください。

If the symbol * is found in the "CODE" column, refer to the gauge parts list on page 61-63.

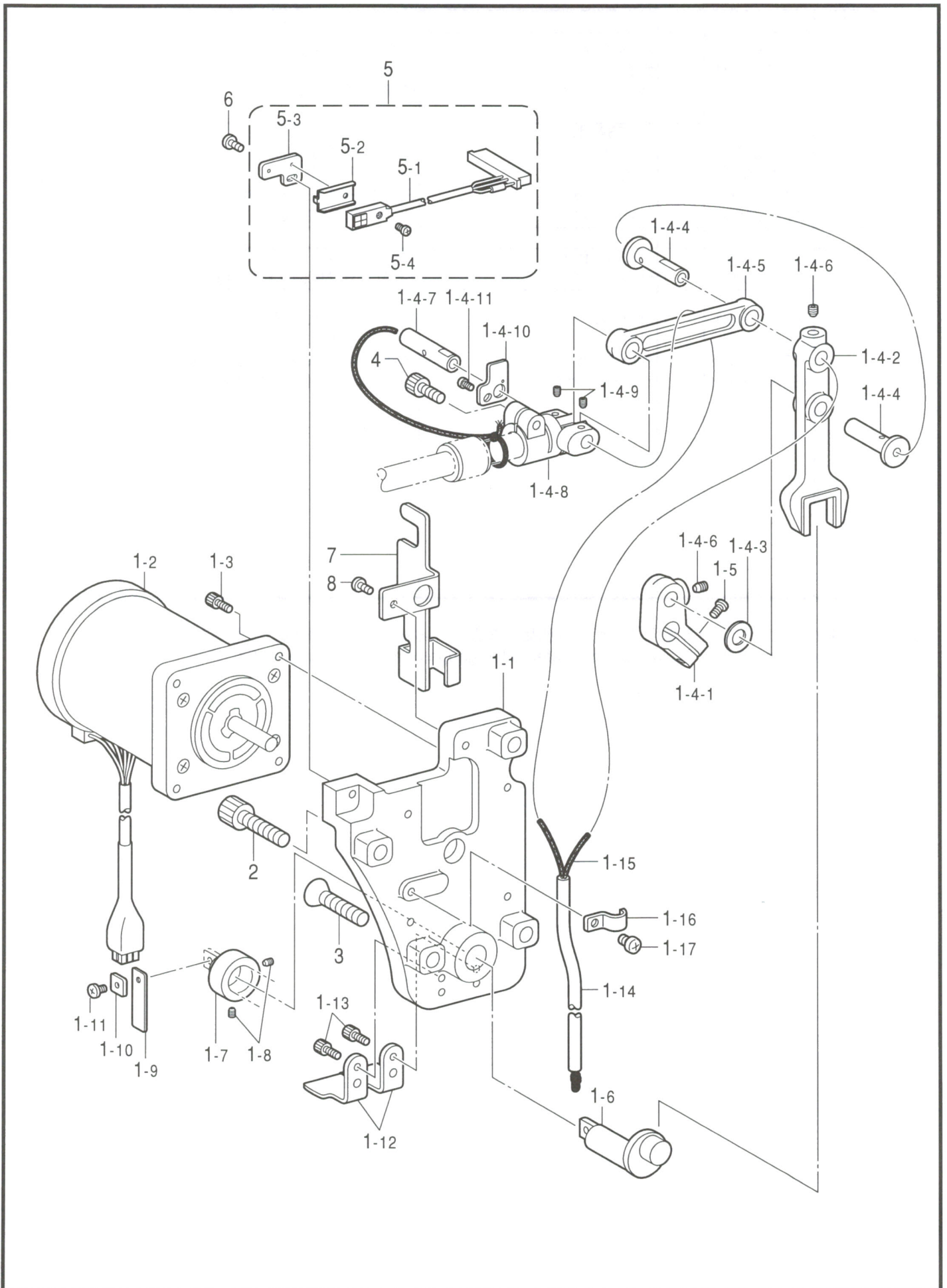

C.千鳥関係 / Zigzag mechanism

REF.NO	CODE	Q'TY	ヒンメイ	NAME OF PARTS	RM
1	S48262001	1	ハリフリモータクミ	MOTOR ASSY, ZIGZAG	
1-1	S48263001	1	モータトリツケタイ	SETTING BRACKET, MOTOR	
1-2	S47675000	1	パルスモータクミ	PULSE MOTOR ASSY, N	
1-3	018401222	4	アナボルト4X12	BOLT, SOCKET M4X12	
1-4	S48364001	1	ハリフリレンカンクミ	ZIGZAG CONNECTING ROD ASSY	
1-4-1	S48265001	1	モータレバー	LEVER, MOTOR	
1-4-2	S48266001	1	ヨウトウタイ	ROCKER BRACKET	
1-4-3	118735001	1	サガネ	WASHER, PLAIN 6	
1-4-4	S48267001	2	モータレバースジク	SHAFT, MOTOR LEVER	
1-4-5	S48268001	1	ハリフリレンカン	ZIGZAG CONNECTING ROD ASSY	
1-4-6	012500536	2	アナヒラ5X5	SET SCREW, SOCKET (FT) M5X5	
1-4-7	S48269001	1	ハリフリレンカンシク	SHAFT, ZIGZAG CONNECTING ROD	
1-4-8	S48270001	1	ハリフリツキテ	JOINT, ZIGZAG	
1-4-9	014680422	2	アナメネシ 4.37クホミ	SET SCREW, SOCKET (CP) SM4.37	
1-4-10	S48356001	1	ケンテンイタ	HOME POSITION PLATE	
1-4-11	062670612	1	ナベコ357-40X6	SCREW, PAN SM3.57-40X6	
1-5	062501216	1	ナベコ5X12	SCREW, PAN M5X12	
1-6	S48272001	1	ハンシンシク	ECCENTRIC SHAFT	
1-7	140092001	1	セツトカラ	SET SCREW COLLAR	
1-8	014680422	2	アナメネシ 4.37クホミ	SET SCREW, SOCKET (CP) SM4.37	
1-9	S48273000	1	イタハネ	SPRING, PLATE	
1-10	S48274001	1	イタハネトリツケイタ	SETTING PLATE, SPRING	
1-11	060680712	1	ハイント 437-40X7	SCREW, BIND SM4.37-40X7	
1-12	S48275001	2	イタハネオサエイタ	CLAMP PLATE, SPRING	
1-13	018401222	4	アナボルト4X12	BOLT, SOCKET M4X12	
1-14	S48303000	1	オイルチューブ	OIL TUBE	
1-15	S48279000	1	クミヒモ	WICK	
1-16	140647101	1	コートオサエ	CORD HOLDER	
1-17	062400612	1	ナベコM4X6	SCREW, PAN M4X6	
2	018082522	3	アナボルト8X25	BOLT, SOCKET M8X25	
3	004082512	1	サラコM8X25	SCREW, FLAT M8X25	
4	018761822	1	アナボルト5.95X18	BOLT, SOCKET SM5.95X18	
5	S48304101	1	ケンテンセンサクミ	SENSOR ASSY, HOME POSITION	
5-1	S48278001	1	ケンテンセンサハーネスクミ	HARNESS ASSY, HOME POSITION	
5-2	S46476001	1	センサカナク	SENSOR BRACKET	
5-3	S48277101	1	センサトリツケイタ	SETTING PLATE, SENSOR	
5-4	062300812	1	ナベコ3X8	SCREW, PAN M3X8	
6	060400816	1	ハイント 4X8	SCREW, BIND M4X8	
7	S48280001	1	コートホルダ	CORD HOLDER	
8	060400816	1	ハイント 4X8	SCREW, BIND M4X8	

D . 押工関係 / Presser foot mechanism

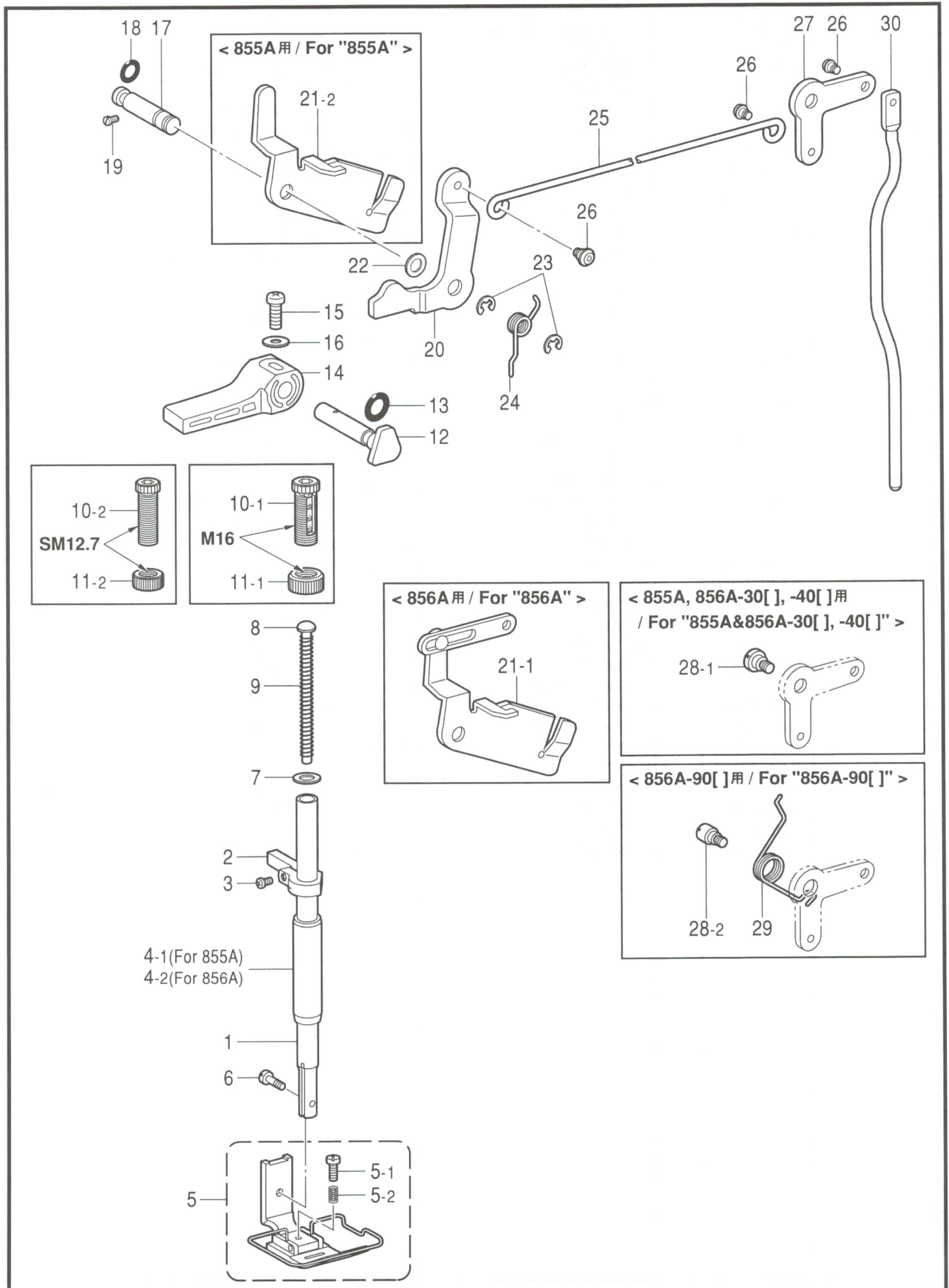

D.押工関係 / Presser foot mechanism

REF.NO	CODE	Q'TY	ヒンメイ	NAME OF PARTS	RM
1	S48281001	1	オサIホ`ウ	PRESSER BAR	
2	S48282001	1	オサIホ`ウダ`キ	GUIDE BRACKET, ;P-BAR	
3	062681212	1	ナヘ`コ437-40X12	SCREW, PAN SM4.37-40X12	
4-1	S48283000	1	<855A用> オサIホ`ウメタル	<For "855A"> BUSH, P-BAR	
4-2	S48358000	1	<856A用> オサIホ`ウメタル	<For "856A"> BUSH, P-BAR	
5	*	1	オサIクミ	PRESSER FOOT ASSY	
5-1	S48297001	1	シメネシ`3.18	SCREW, SM3.18	
5-2	S48298001	1	オサIア`シハ`ネ	SPRING, COMPRESSION	
6	113050001	1	シメネシ`3.57	SCREW, SM3.57	
7	140407001	1	サ`ガ`ネ	WASHER	
8	S24740001	1	オサIハ`ネア`ンナイ	SPRING GUIDE	
9	S48285001	1	<855A-[]01,856A-[]01用> オサIハ`ネ (黄色)	(For Accessories) (Yellow)	
9	S48286001	1	<855A-[]03,856A-[]03用> オサIハ`ネ (ブルーイング)	<For Export> SPRING, COMPRESSION (Bluing)	
10-1	S53314001	1	<M16ネジ用> オサIチヨウセツネシ`M16	<For M16 Screw> ADJUSTING SCREW, M16 W/SCALE	
11-1	S53315001	1	チヨウセツツマミナツトM16	ADJUSTING NUT, PRESSER	
10-2	S31012001	1	<SM12.7ネジ用> オサIチヨウセツネシ` (SM12.7)	<For SM12.7 Screw> ADJUSTING SCREW, SM12.7	
11-2	S31013001	1	チヨウセツツマミナツト (SM12.7)	ADJUSTING NUT, PRESSER SM12.7	
12	S31952001	1	オサIアケ`クラ`ク	LIFTER CRANK	
13	081004070	1	Oリング`P4	O RING P4	
14	S31006001	1	オサIアケ`テ`コ	PRESSER BAR LIFTER	
15	062351216	1	ナヘ`コ35X12	SCREW, PAN M3.5X12	
16	102707001	1	サ`ガ`ネ	WASHER, PLAIN	
17	S46734001	1	オサIアケ`レハ`-シ`ク	SHAFT, ;LIFTER LEVER	
18	081001670	1	Oリング`PW1	O RING, PW1	
19	S01998001	1	アタマツキトメネシ`3.57	SET SCREW, SM3.57-40X6	
20	145580001	1	オサIアケ`レハ`-	LIFTER LEVER, ;P-BAR	
21-1	S48289001	1	<856A用> イトルメ`ンカ`クミ	<For "856A"> TENSION RELEASE CON. ROD ASSY	
21-2	S48287001	1	<855A用> イトルメ`イタ	<For "855A"> TENSION RELEASE PLATE	
22	109763002	1	サ`ガ`ネ	WASHER	
23	048040342	2	トメ`ワ`E4	RETAINING RING, E4	
24	S46736001	1	オサIアケ`レハ`-ハ`ネ	SPRING	
25	S48291001	1	ヒサ`アケ`レ`ンカ`ン	CONNECTING ROD, KNEE LIFTER	
26	145478101	3	タ`ンネシ`4.76	SHOULDER SCREW, SOCKET SM4.76	
27	145479002	1	ヒサ`アケ`レハ`-	LEVER, KNEE LIFTER	
28-1	145480101	1	<855A,856A-30[],-40[]用> タ`ンネシ`6.35	<For "855A,856A-30[],-40[]"> SHOULDER SCREW, SM6.35	
28-2	S31010001	1	<856A-90[]用> タ`ンシ`6.35	<For "856A-90[]"> SHOULDER SCREW, SM6.35	
29	154347001	1	ヒサ`アケ`レハ`-ハ`ネ	SPRING	
30	S48292001	1	ヒサ`アケ`ホ`ウ	BAR, KNEE LIFTER	

E. 送り関係 / Feed mechanism

< 855A-[]03, 856A-[]03 用
/ For "855A-[]03 & 856A-[]03" >

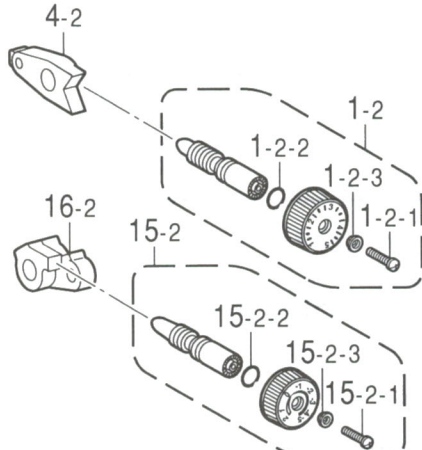

< 855A-A01, 856A 用
/ For "855A-A01 & 856A" >

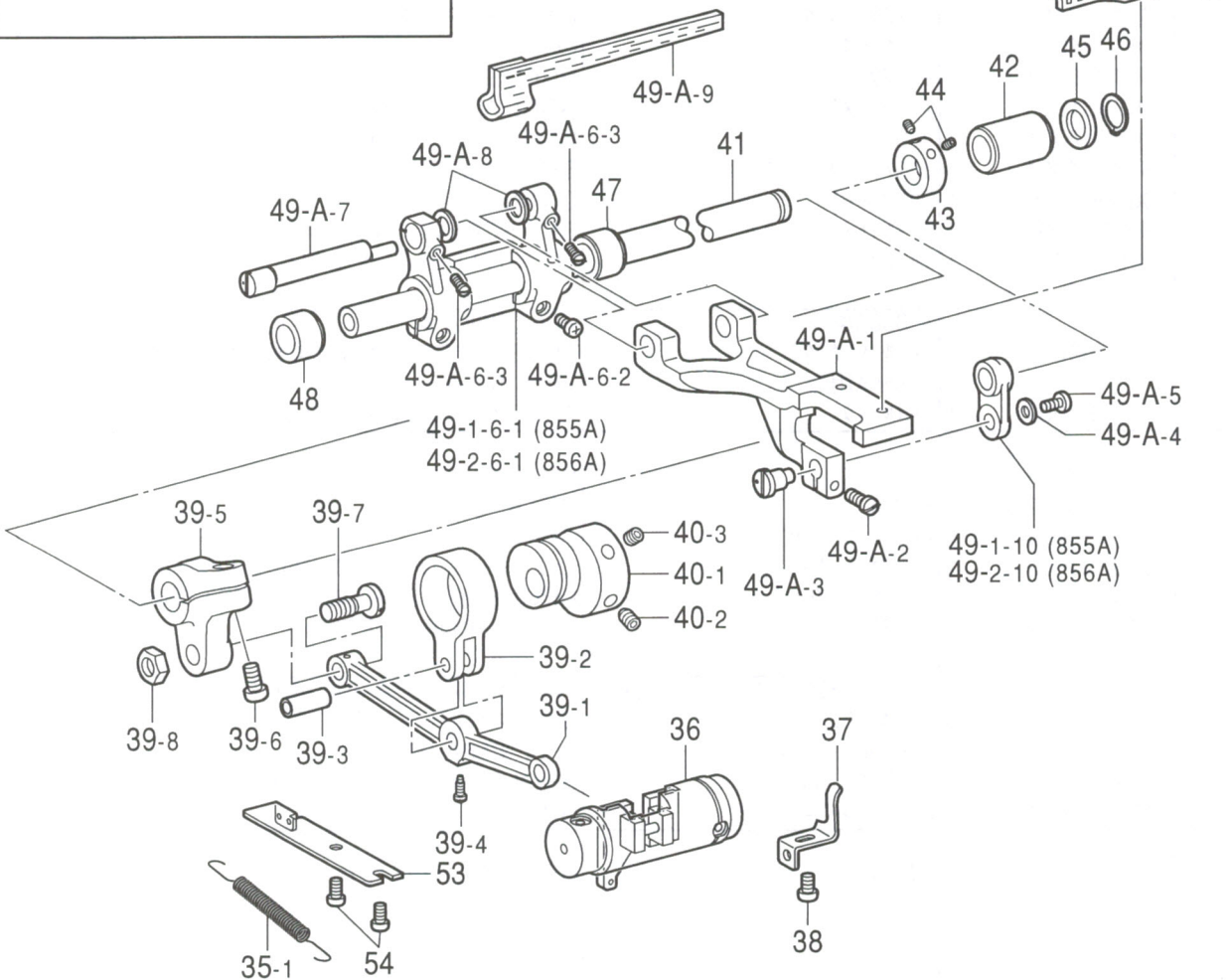
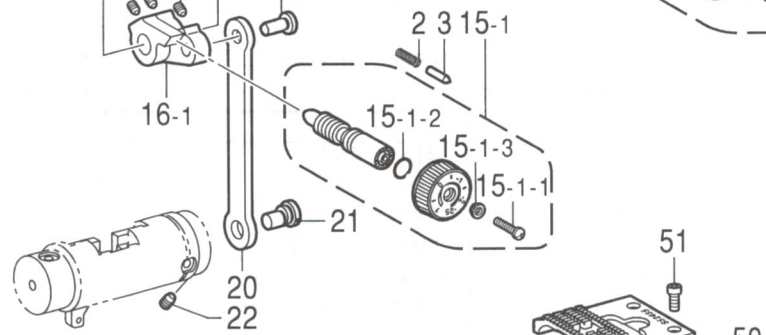
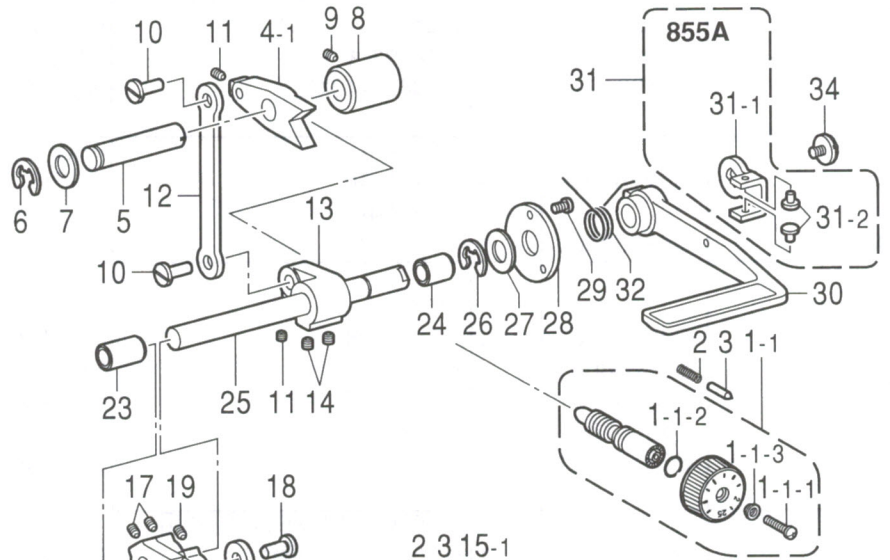
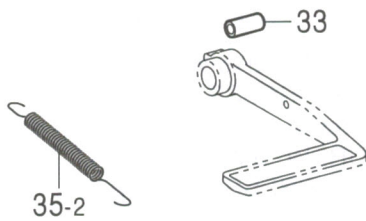

E. 送り関係 / Feed mechanism

REF.NO	CODE	Q'TY	ヒンメイ	NAME OF PARTS	RM
1-1	S48100001	1	<855A-[]01, 856A-[]01用> <目盛2.5> オクリメモリタ イヤルキ	<For "855A-[]01,856A-[]01"> <Marked in 2.5> STITCH LENGTH DIAL ASSY, 2.5	
1-1-1	S21514101	1	シメネジ 4.76	SCREW, SM4.76	
1-1-2	108549001	1	リング	O RING	
1-1-3	142746002	1	メモリイタオサヒ	FEED REGULATING SUPPORTER	
1-2	S31018001	1	<855A-[]03, 856A-[]03用> <目盛5> オクリメモリタ イヤルキ	<For "855A-[]03,856A-[]03"> <Marked in 5> STITCH LENGTH DIAL ASSY, 5	
1-2-1	S21514101	1	シメネジ 4.76	SCREW, SM4.76	
1-2-2	108549001	1	リング	O RING	
1-2-3	142746002	1	メモリイタオサヒ	FEED REGULATING SUPPORTER	
2	100328001	2	メモリイチキメツンハネ	NOTCH SPRING	
3	145502001	2	メモリイチキメツン	POSITIONING PIN	
4-1	S48102001	1	<855A-[]01, 856A-[]01用> オクリチヨウセツキ	<For "855A-[]01,856A-[]01"> FEED REGULATOR ASSY	
4-2	S48104001	1	<855A-[]03, 856A-[]03用> オクリチヨウセツキ	<For "855A-[]03,856A-[]03"> FEED REGULATOR ASSY	
5	S48106001	1	オクリチヨウセツクシク	SHAFT, ;F-REGULATOR	
6	048080342	1	トメワE8	RETAINING RING, E8	
7	025100132	1	ヒラサガネシヨウ10	WASHER, PLAIN S 10	
8	S48107000	1	チヨウセツキクメタル	BUSH, ;F-REGULATOR SHAFT	
9	012500536	1	アナヒヲ5X5	SET SCREW, SOCKET (FT) M5X5	
10	151308102	2	レンカンシク12.5	CONNECTING STUD, 12.5	
11	012500536	2	アナヒヲ5X5	SET SCREW, SOCKET (FT) M5X5	
12	S48108001	1	オクリチヨウセツレンカンU	CONNECTING ROD, U	
13	S48109001	1	オクリチヨウセツレバ-	FEED ADJUSTING LEVER	
14	S23651001	2	アナヒヲ6X6ホソメ	SET SCREW, SOCKET (FT) M6X6	
15-1	S48110001	1	<855A-[]01, 856A-[]01用> <目盛2.5> コンデンスタ イヤルキ	<For "855A-[]01,856A-[]01"> <Marked in 2.5> CONDENSE DIAL ASSY, -1	
15-1-1	129458102	1	シメネジ 4.76	SCREW, SM4.76	
15-1-2	108549001	1	リング	O RING	
15-1-3	142746002	1	メモリイタオサヒ	FEED REGULATING SUPPORTER	
15-2	S48112001	1	<855A-[]03, 856A-[]03用> <目盛5> コンデンスタ イヤルキ	<For "855A-[]03,856A-[]03"> <Marked in 5> CONDENSE DIAL ASSY, -3	
15-2-1	129458102	1	シメネジ 4.76	SCREW, SM4.76	
15-2-2	108549001	1	リング	O RING	
15-2-3	142746002	1	メモリイタオサヒ	FEED REGULATING SUPPORTER	
16-1	S48114001	1	<855A-[]01, 856A-[]01用> コンデンスチヨウセツキ	<For "855A-[]01,856A-[]01"> CONDENSE REGULATOR, -1	
16-2	S48115001	1	<855A-[]03, 856A-[]03用> コンデンスチヨウセツキ	<For "855A-[]03,856A-[]03"> CONDENSE REGULATOR, -3	
17	S23651001	2	アナヒヲ6X6ホソメ	SET SCREW, SOCKET (FT) M6X6	
18	151308102	1	レンカンシク12.5	CONNECTING STUD, 12.5	
19	012500536	1	アナヒヲ5X5	SET SCREW, SOCKET (FT) M5X5	
20	S48116101	1	キリカエキレンカン	CONNECTING ROD, ;F-REGULATOR	
21	S07656002	1	ハンシンピン	ECCENTRIC PIN	
22	012500536	1	アナヒヲ5X5	SET SCREW, SOCKET (FT) M5X5	
23	142374100	1	トライブツシ	BUSH, DRY ;L=20	
24	S25469100	1	トライブツシ	BUSH, DRY ;L=12	
25	S48118001	1	カイシヌイレバ-シク	SHAFT, R-LEVER	

E.送り関係 / Feed mechanism

REF.NO	CODE	QTY	ヒンメイ	NAME OF PARTS	RM
26	048080342	1	トメE8	RETAINING RING, E8	
27	025100132	1	ヒラサ ^カ ネシヨウ10	WASHER, PLAIN S 10	
28	147504201	1	カンザ ^カ	SPACER	
29	062670812	3	ナ ^ハ コ3.57-40X8	SCREW, PAN SM3.57-40X8	
30	S07374109	1	カ ^エ シヌイ ^ハ ネ	REVERSE STITCHING LEVER	
31	S48365001	1	<855A用> レ ^ハ ネ ^カ イト ^ク ミ	<For "855A"> LEVER GUIDE ASSY	
31-1	S48366001	1	レ ^ハ ネ ^カ イト ^カ	LEVER GUIDE	
31-2	S48367000	2	レ ^ハ ネ ^カ イト ^コ ム	RUBBER	
32	S07375001	1	カ ^エ シヌイ ^ハ ネ ^オ サ ^ハ ネ	SPRING	
33	153132000	1	<855A-A01,856A用> ナイロンチューブ ^カ	<For "855A-A01,856A"> NYLON TUBE, L=13.5	
34	100511003	1	シメネシ ^カ 4.76	SCREW, SM4.76	
35-1	S48119001	1	<855A-00[]用> キ ^リ カ ^キ ハ ^ネ	<For "855A-00[]"> SPRING, EXTENSION	
35-2	S48374001	1	<855A-A01,856A用> キ ^リ カ ^キ ハ ^ネ	<For "855A-A01,856A"> SPRING, EXTENSION	
36	S48120001	1	キ ^リ カ ^キ ク ^ミ	FEED REGULATOR ASSY	
37	S48149001	1	キ ^リ カ ^キ ト ^メ	STOPPER, F-REGULATOR	
38	062710612	1	ナ ^ハ コ476-32X6	SCREW, PAN SM4.76-32X6	
39	S48123001	1	ヨ ^コ レ ^ン カ ^ン ク ^ミ	CONNECTING ROD ASSY, SIDE	
39-1	S48124001	1	ヨ ^コ レ ^ン カ ^ン	CONNECTING ROD, SIDE	
39-2	S48125001	1	オ ^ク リ ^ク ト ^ウ レ ^ン カ ^ン	CONNECTING ROD, F-DRIVING	
39-3	110562001	1	シ ^ク	SHAFT	
39-4	153060001	1	シメネシ ^カ 3.18	SCREW, SM3.18	
39-5	S48126001	1	ス ^イ ハ ^イ オ ^ク リ ^ウ テ ^カ	FEED ROCKER ARM	
39-6	062761612	1	ナ ^ハ コ595-28X16	SCREW, PAN SM5.95-28X16	
39-7	147509001	1	タ ^ン ネシ ^カ 7.14	SHOULDER SCREW, SM7.14	
39-8	104689002	1	ナ ^ツ ト7.14	NUT 7.14	
40	S48127001	1	ス ^イ ハ ^イ ハ ^ン シ ^ン リ ^ン ク ^ミ	L-FEED ECCENTRIC WHEEL ASSY	
40-1	S48128001	1	ス ^イ ハ ^イ ハ ^ン シ ^ン リ ^ン	LEVEL FEED ECCENTRIC WHEEL	
40-2	118853001	1	ア ^ナ ト ^メ ネシ ^カ 5.95	SET SCREW, SOCKET SM5.95	
40-3	014761030	1	ア ^ナ ク ^ホ ミ595-28X10	SET SCREW, SOCKET(CP)SM5.95X10	
41	S48129001	1	ス ^イ ハ ^イ オ ^ク リ ^シ ク	FEED ROCKER SHAFT	
42	S48130001	1	ス ^イ ハ ^イ オ ^ク リ ^シ ク ^メ タ ^ル R	BUSH, R	
43	146581001	1	セ ^ツ ト ^カ ラ ^ネ	SET SCREW COLLAR	
44	014760622	2	ア ^ナ ト ^メ ネシ ^カ 5.95	SET SCREW, SOCKET SM5.95	
45	142628001	1	ス ^イ ハ ^イ オ ^ク リ ^ク ラ ^ン ク ^リ ン ^ク	SPACER	
46	048110142	1	ト ^メ ワ ^シ クヨウC11	RETAINING RING, EXTERNAL C11	
47	S48131000	1	ス ^イ ハ ^イ オ ^ク リ ^シ ク ^メ タ ^ル M	BUSH, M	
48	S48132000	1	ス ^イ ハ ^イ オ ^ク リ ^シ ク ^メ タ ^ル L	BUSH, L	

E.送り関係 / Feed mechanism

REF.NO	CODE	Q'TY	ヒンメイ	NAME OF PARTS	RM
49-1	S48133101	1	<855A用> オクリタ ^イ イソウミ	<For "855A"> FEED BAR SET	
49-2	S48375101	1	<856A用> オクリタ ^イ イソウミ	<For "856A"> FEED BAR SET	
49-A-1	S48134001	1	オクリタ ^イ	FEED BAR	
49-A-2	105173004	1	シメネジ ^{4.76}	SCREW, SM4.76	
49-A-3	S48135001	1	シヨウケ ^{ハンジシ} ピン	PIN	
49-A-4	105161004	1	サ ^ガ ネ	WASHER, PLAIN	
49-A-5	060660512	1	ハ ^イ ント ^{318-40X5}	SCREW, BIND SM3.18-40X5	
49-1-6	S48137001	1	<855A用> ス ^イ ハイオクリタ ^イ イテ ^ク ミ	<For "855A"> FEED ROCKER BRACKET ARM ASSY	
49-1-6-1	S48138000	1	ス ^イ ハイオクリタ ^イ イテ ^ク	FEED ROCKER BRACKET ARM	
49-2-6	S48376001	1	<856A用> ス ^イ ハイオクリタ ^イ イテ ^ク ミ	<For "856A"> F-ROCKER BRACKET ARM ASSY, TR	
49-2-6-1	S48377000	1	ス ^イ ハイオクリタ ^イ イテ ^ク	F-ROCKER BRACKET ARM	
49-A-6-2	062681212	2	ナ ^ハ コ ^{437-40X12}	SCREW, PAN SM4.37-40X12	
49-A-6-3	120990001	2	ア ^タ マツキトメネジ ^{4.37}	SET SCREW, (CP) SM4.37-40X8	
49-A-7	S48139001	1	ス ^イ ハイオクリタ ^イ イシ ^ク	SHAFT, F-ROCKER BRACKET	
49-A-8	S48140001	2	サ ^ガ ネ	WASHER	
49-A-9	S48141000	1	フ ^イ ルト	FELT	
49-1-10	S48150001	1	<855A用> シヨウケ ^オ クリリンク	<For "855A"> FEED LIFTING LINK, T	
49-2-10	S48151001	1	<856A用> シヨウケ ^オ クリリンク	<For "856A"> FEED LIFTING LINK, T	
50	*	1	オクリハ ^ク	FEED DOG	
51	S07494001	2	シメネジ ^{3.18}	SCREW, W/SOCKET SM3.18X7	
53	S48369001	1	ハ ^ネ カ	SPRING HOOK	
54	062680612	2	ナ ^ハ コ ^{4.37-40X6}	SCREW, PAN SM4.37-40X6	

F . 膝上げ関係 (855A, 856A-30[], -40[]) / Knee lifter mechanism (855A, 856A-30[], -40[])

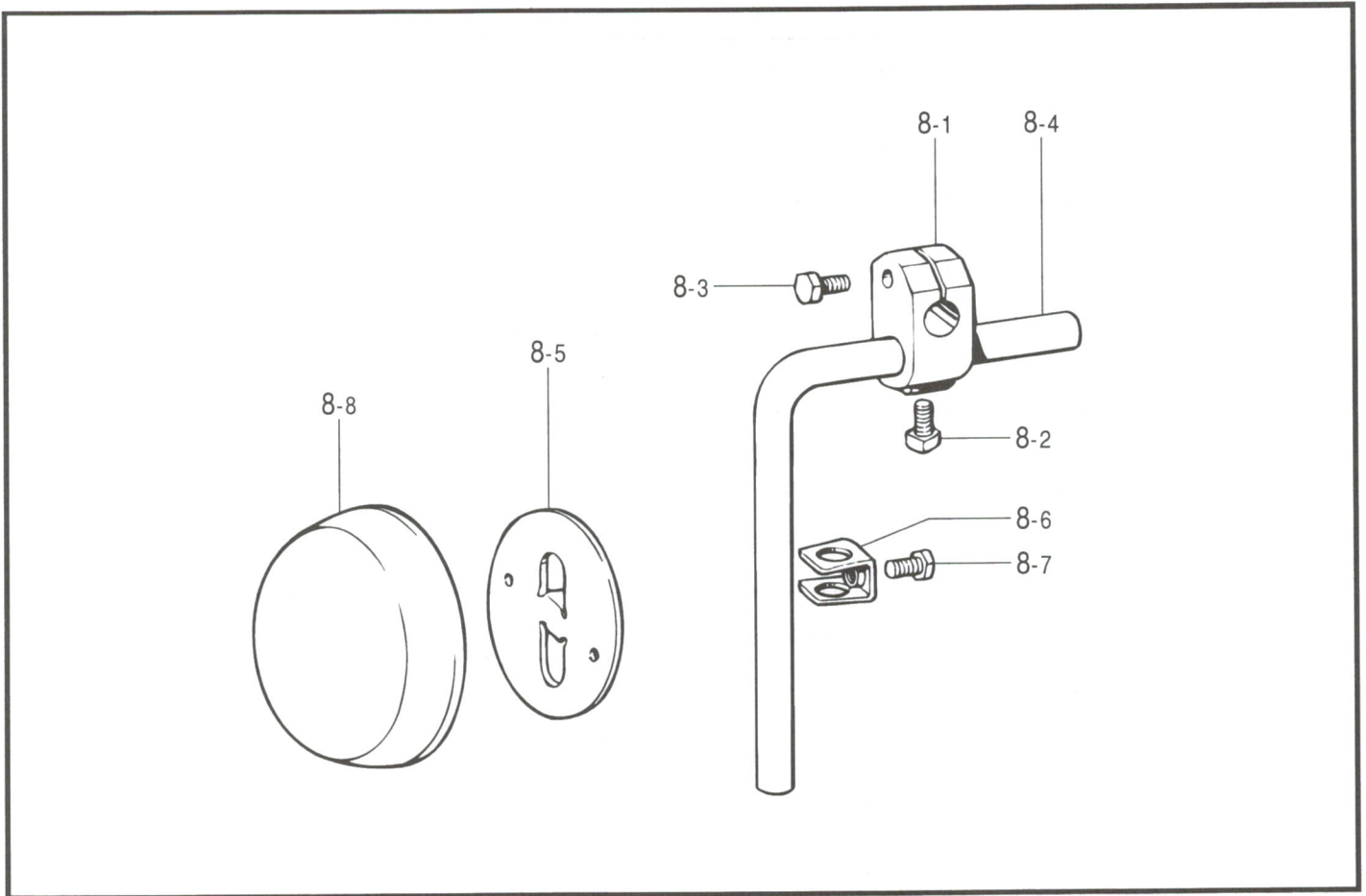

118-855-203

G . 押工上げ関係 (856A-90[]) / Presser foot lifter mechanism (856A)

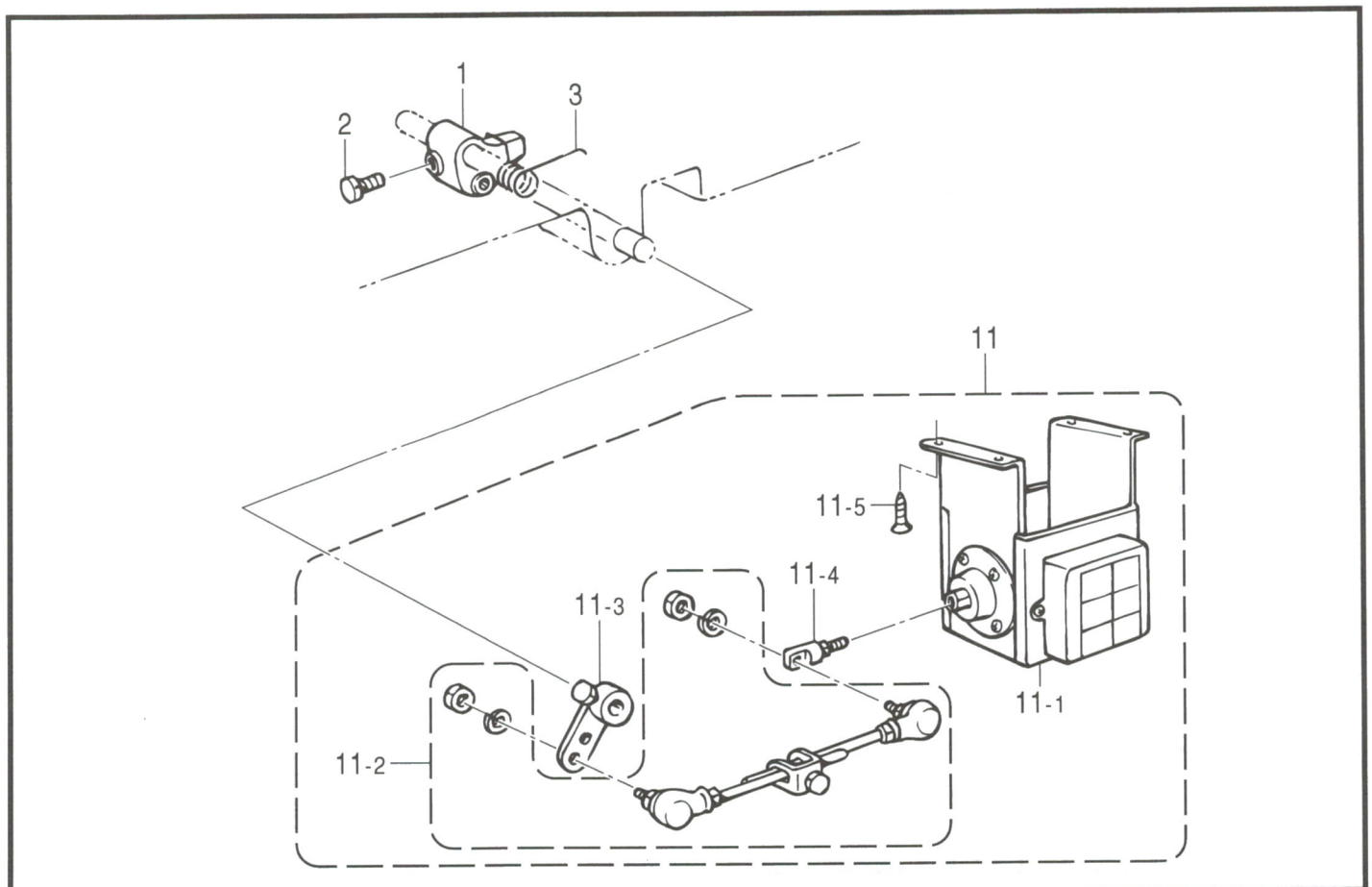

118-856-204

F.膝上ゲ関係 (855A, 856A-30[],-40[]) / Knee lifter mechanism (855A, 856A-30[],-40[])

REF.NO	CODE	QTY	ヒンメイ	NAME OF PARTS	RM
8	S34758001	1	ヒザアテクミ	KNEE LIFTER ASSY	
8-1	146039001	1	ヒザアテツキテ	BRACKET, K-LIFTER	
8-2	100463001	1	カクホルト7.94	BOLT, SQUARE SM7.94	
8-3	017762013	1	ホルト5.95X20	BOLT, SM5.95X20	
8-4	104619002	1	ヒザアケタテシク	KNEE LIFTER BAR	
8-5	S34756001	1	ヒザアテ	KNEE LIFTER PLATE	
8-6	114967001	1	ヒザアテストツハ	STOPPER, K-LIFTER PLATE	
8-7	110087001	1	ホルト5.95	BOLT, SM5.95-28X8	
8-8	S31885001	1	ヒザアテカバー	COVER, K-LIFTER PLATE	

118-855-203

G.押エ上ゲ関係 (856A-90[]) / Presser foot lifter mechanism (856A)

REF.NO	CODE	QTY	ヒンメイ	NAME OF PARTS	RM
				<For Japan only>	
1	S02595101	1	オサアケリンク	-----	
2	146367001	1	ホルト5.95	-----	
3	S02596001	1	ネジリハネ	-----	
11	183961151	1	テンジオサセット	-----	
11-1	S42963051	1	オサアケソノイトクミ	-----	
11-2	S42198051	1	オサアケロツクミ	-----	
11-3	S42199051	1	オサアケレバクミ	-----	
11-4	S41955051	1	ロツツキテクミ	-----	
11-5	S42200051	4	モクネジ	-----	

118-856-204

H1 . カマ関係 (1) / Rotary hook mechanism (1)

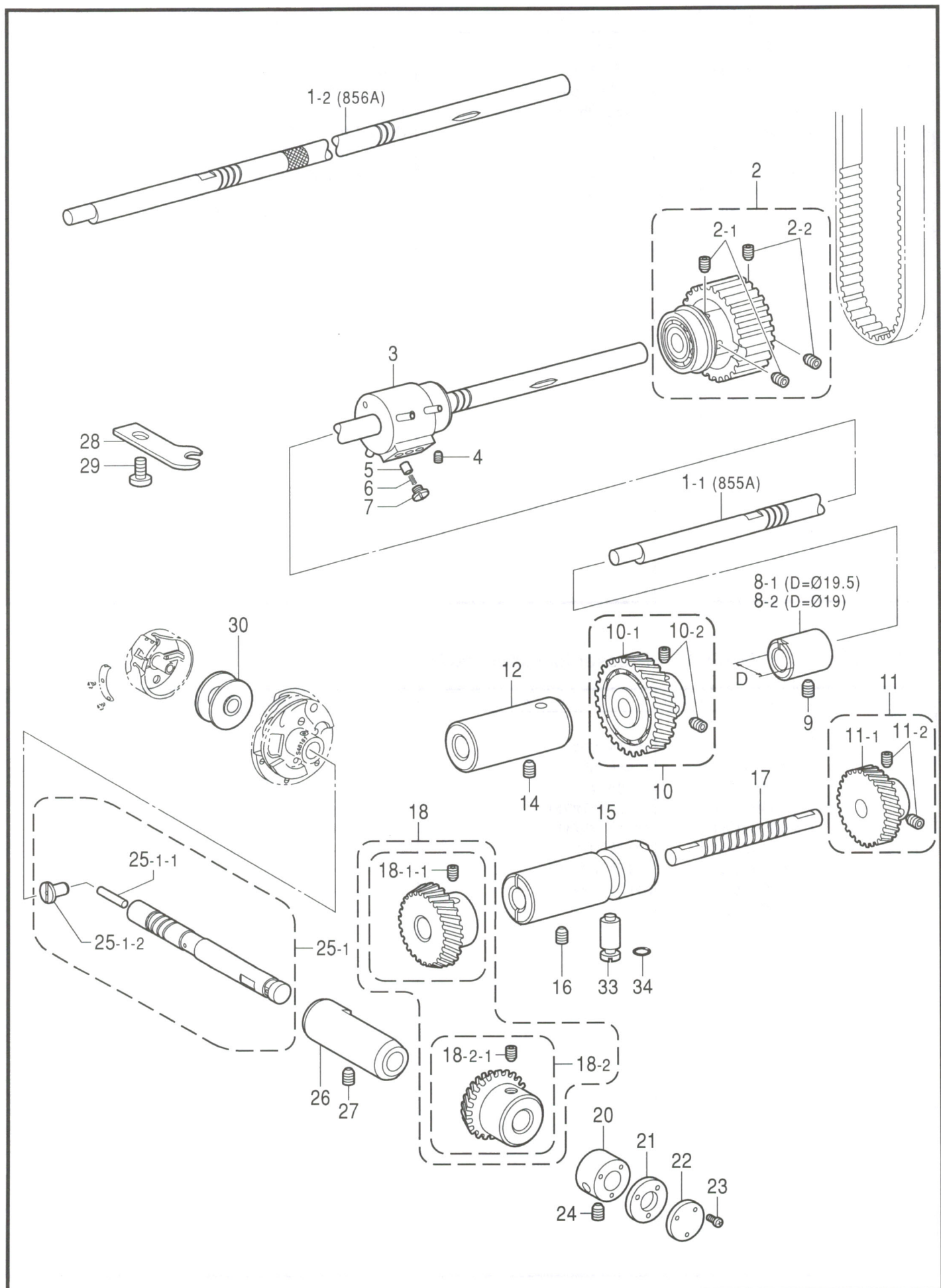

H1.カマ関係(1) / Rotary hook mechanism(1)

REF.NO	CODE	Q'TY	ヒンメイ	NAME OF PARTS	RM
1-1	S48156001	1	<855A用> シタシク	<For "855A"> LOWER SHAFT	
1-2	S48157001	1	<856A用> シタシク	<For "856A"> LOWER SHAFT	
2	S48158001	1	タイミンクフーリDクミ	TIMING PULLEY ASSY, D	
2-1	014770622	2	アトメネシ6.35クホミ	SET SCREW, SOCKET (CP) SM6.35	
2-2	014771022	2	アトメネシ6.35クホミ	SET SCREW, SOCKET (CP) SM6.35	
3	S48160001	1	シタシクメタルRクミ	BUSH ASSY, R ;L-SHAFT	
4	013760610	1	トメネシ5.95クホミ	SET SCREW, (CP) SM5.95	
5	144875001	3	フランジヤ	PLUNGER	
6	S38268001	3	フランジヤハネ	SPRING, COMPRESSION	
7	112467002	3	シメネシ6.35	SCREW, SM6.35X5	
8-1	S55664000	1	<外径19.5mm> シタシクメタルM	<Outside diameter 19.5mm> BUSH, L-SHAFT	
8-2	S48162000	1	<外径19mm> シタシクメタルM	<Outside diameter 19mm> BUSH, L-SHAFT	
9	013760610	1	トメネシ5.95クホミ	SET SCREW, (CP) SM5.95	
10	S48163101	1	シタシクキヤクミ	GEAR ASSY, L-SHAFT	
10-1	S48164101	1	シタシクキヤ	GEAR, L-SHAFT	
10-2	014770622	2	アトメネシ6.35クホミ	SET SCREW, SOCKET (CP) SM6.35	
11	S48165001	1	カマクトウシクキヤクミ	DRIVING GEAR ASSY, R-HOOK	
11-1	S48166001	1	カマクトウシクキヤ	DRIVING GEAR, R-HOOK	
11-2	014770622	2	アトメネシ6.35クホミ	SET SCREW, SOCKET (CP) SM6.35	
12	S48167000	1	シタシクメタルF	BUSH, F ;L-SHAFT	
14	013760610	1	トメネシ5.95クホミ	SET SCREW, (CP) SM5.95	
15	S48168000	1	カマクトウシクメタル	BUSH, D-SHAFT	
16	013760610	2	トメネシ5.95クホミ	SET SCREW, (CP) SM5.95	
17	S48169001	1	カマクトウシク	DRIVING SHAFT, R-HOOK	
18	S00326001	1	ベベルギヤDクミ	BEVEL GEAR ASSY, D	
18-1-1	014770622	2	アトメネシ6.35クホミ	SET SCREW, SOCKET (CP) SM6.35	
18-2	183307001	1	シタシクベベルギヤクミ	BEVEL GEAR ASSY, ;L-SHAFT	
18-2-1	014770622	2	アトメネシ6.35クホミ	SET SCREW, SOCKET (CP) SM6.35	
20	S48170001	1	カマシクメタルF	BUSH, F ;R-HOOK SHAFT	
21	S48171000	1	メタルFタハツキン	PACKING	
22	S48172001	1	メタルFタ	CAP	
23	062630712	3	ナハコ238-56X7	SCREW, PAN SM2.38-56X7	
24	013760610	1	トメネシ5.95クホミ	SET SCREW, (CP) SM5.95	
25-1	S48173001	1	カマシククミ	ROTARY HOOK SHAFT ASSY	
25-1-1	S48176000	1	フェルト	FELT	
25-1-2	109173101	1	オイルアナフタネシ	SCREW, CAP W/HOLE SM4.37-40	
26	S48178001	1	カマシクメタルR	BUSH, R ;R-HOOK SHAFT	
27	013760610	1	トメネシ5.95クホミ	SET SCREW, (CP) SM5.95	
28	S48179001	1	カマトメ	B-CASE HOLDER POSITION BRACKET	
29	060670812	1	ハイント357-40X8	SCREW, BIND SM3.57-40X8	
30	159158051	1	ホビン	BOBBIN	
33	152678201	1	カマチヨウセツシク	ADJUSTING STUD	
34	081003670	1	リングPW3	O RING, PW3	

< 855A用 / For "855A" >

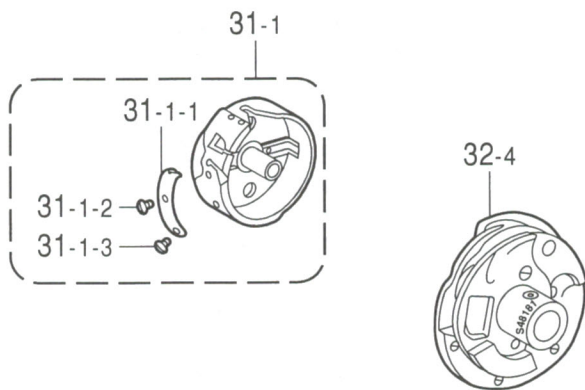

< 856A用 / For "856A" >

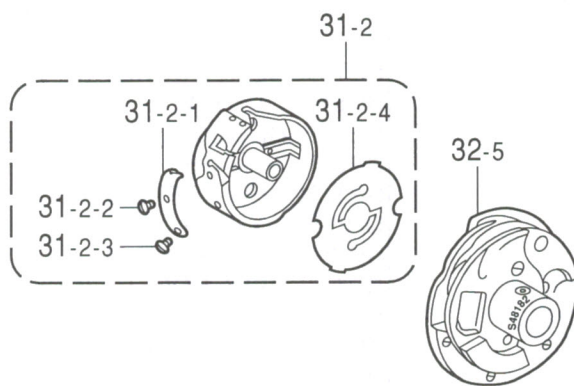

" オプション部品 / OPTION PARTS "

- 32-9 (HP: 855A)
- 32-10 (HP: 856A)
- 32-13 (中厚物用 / For medium materials: 855A)
- 32-14 (中厚物用 / For medium materials: 856A)
- 32-17 (薄物, 粗目素材用 / For light or coarse materials: 855A)
- 32-18 (薄物, 粗目素材用 / For light or coarse materials: 856A)

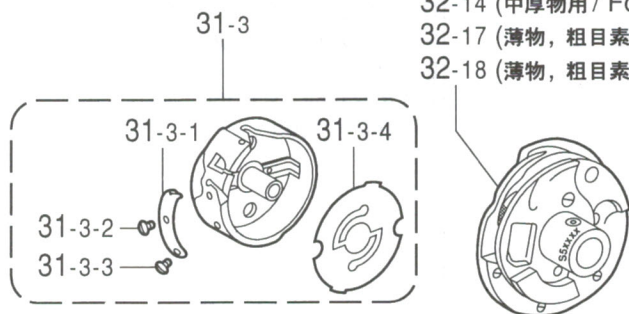

H2. カマ関係(2) / Rotary hook mechanism(2)

REF.NO	CODE	Q'TY	ヒンメイ	NAME OF PARTS	RM
31-1	S48180001	1	<855A用> ホビンケースミ	<For "855A"> BOBBIN CASE ASSY	
31-1-1	S09477001	1	ホビンチョウシハネ	SPRING	
31-1-2	180721001	1	チョウシハネシメネジ	SCREW	
31-1-3	183507001	1	チョウシネジ	ADJUSTING SCREW	
31-2	S48202001	1	<856A用> ホビンケースミ	<For "856A"> BOBBIN CASE ASSY	
31-2-1	S09477001	1	ホビンチョウシハネ	SPRING	
31-2-2	180721001	1	チョウシハネシメネジ	SCREW	
31-2-3	183507001	1	チョウシネジ	ADJUSTING SCREW	
31-2-4	S48203001	1	クテンホウシハネ	SPRING, ANTI-SPIN	
31-3	S48378001	1	<オプション部品> <オプションカマ用> ホビンケースミ	<OPTION PARTS> <For "Option rotary hook"> BOBBIN CASE ASSY	
31-3-1	S09477001	1	ホビンチョウシハネ	SPRING	
31-3-2	180721001	1	チョウシハネシメネジ	SCREW	
31-3-3	183507001	1	チョウシネジ	ADJUSTING SCREW	
31-3-4	S48203001	1	クテンホウシハネ	SPRING, ANTI-SPIN	
32-4	S48181901	1	<855A用> カマハコクミ	<For "855A"> ROTARY HOOK ASSY, W/BOX ;ST	
32-5	S48182901	1	<856A用> カマハコクミ	<For "856A"> ROTARY HOOK ASSY, W/BOX ;TR	
32-9	S51821901	1	<オプション部品> <剣先強化タイプ> <855A用> HPカマハコクミ	<OPTION PARTS> <Carbide tip type> <For "855A"> ROTARY HOOK ASSY, HP W/BOX	
32-10	S51822901	1	<856A用> HPカマハコクミ	<For "856A"> ROTARY HOOK ASSY, HP W/BOX	
32-13	S55026901	1	<中厚物用> <855A用> カマハコクミ	<For medium materials> <For "855A"> ROTARY HOOK ASSY, W/BOX ;ST	
32-14	S55027901	1	<856A用> カマハコクミ	<For "856A"> ROTARY HOOK ASSY, W/BOX ;TR	
32-17	S58671901	1	<薄物、粗目素材用> <855A用> カマハコクミ	<For light or coarse materials> <For "855A"> ROTARY HOOK ASSY, W/BOX	
32-18	S57929901	1	<856A用> カマハコクミ	<For "856A"> ROTARY HOOK ASSY, W/BOX	

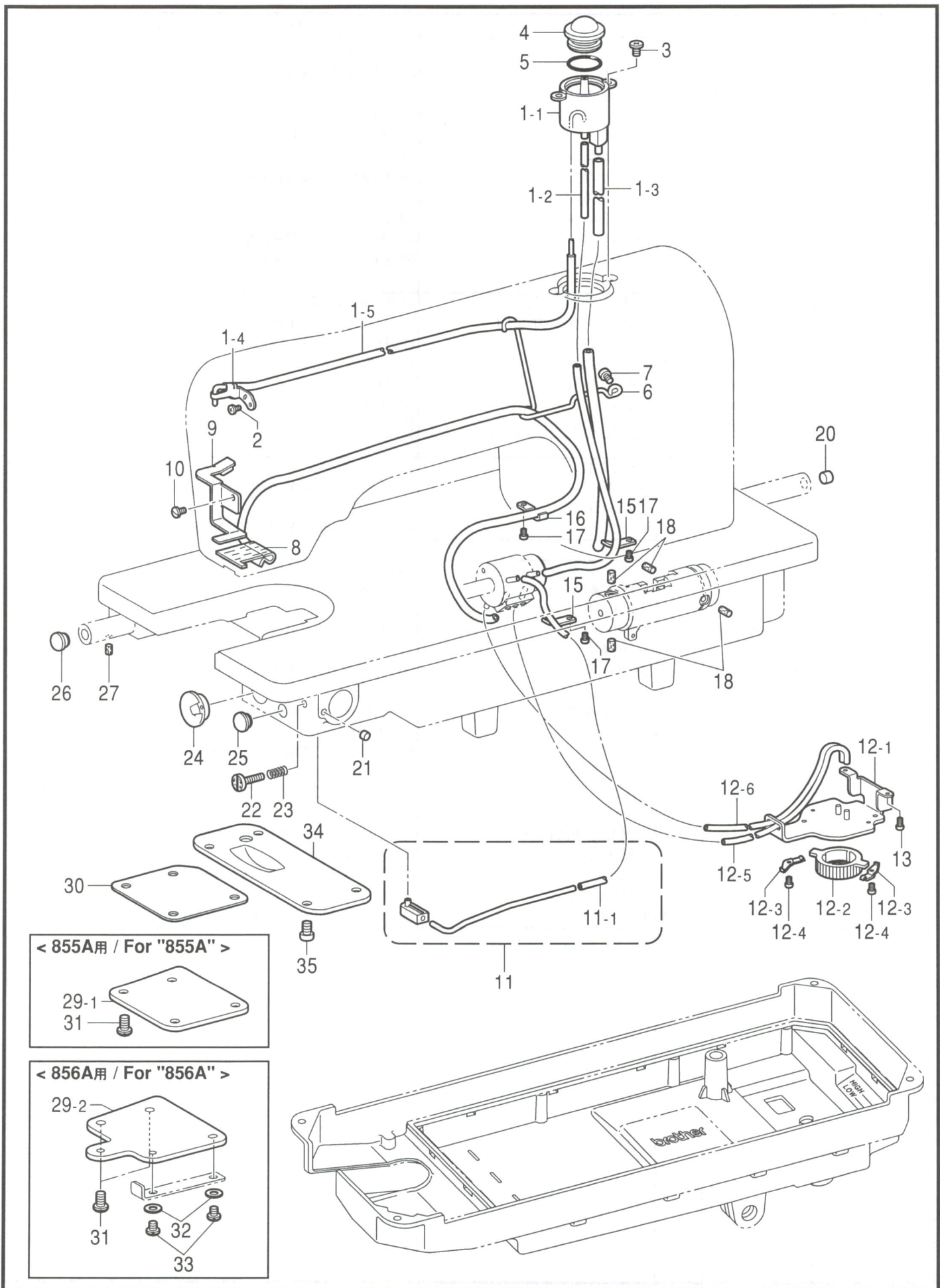

< 855A用 / For "855A" >
 29-1
 31

< 856A用 / For "856A" >
 29-2
 31
 32
 33

J1.給油潤滑関係 (1) / Lubrication (1)

REF.NO	CODE	Q'TY	ヒンメイ	NAME OF PARTS	RM
1	S48184101	1	オイルキタシケース	OIL CASE ASSY	
1-1	S48185000	1	オイルキタシケース	OIL CASE	
1-2	S48186000	1	オイルチューブ	OIL TUBE, L=475	
1-3	S48187000	1	オイルチューブ	OIL TUBE, L=215	
1-4	S48188101	1	ハリホウキウユササエ	OIL TUBE SUPPORTER	
1-5	S48189000	1	オイルチューブ	OIL TUBE, L=280	
2	060670612	2	ハイント 357-40X6	SCREW, BIND SM3.57-40X6	
3	060680712	2	ハイント 437-40X7	SCREW, BIND SM4.37-40X7	
4	S02606000	1	ユリヨウケイマト	OIL GAUGE WINDOW	
5	081014670	1	リング PW14	O RING, PW14	
6	S48191000	1	チューブホルダー	TUBE HOLDER	
7	062670612	1	ナヘコ357-40X6	SCREW, PAN SM3.57-40X6	
8	S48192001	1	チューブグミ	OIL TUBE ASSY	
9	S48195001	1	フェルトオサエ	HOLDER, FELT	
10	100242003	1	シメネジ 3.57	SCREW, SM3.57-40X5	
11	S48196001	1	キウユパイプ	OIL PIPE ASSY	
11-1	S48199000	1	オイルチューブ	OIL TUBE, L=150	
12	S48200101	1	オイルフィルター	OIL FILTER ASSY	
12-1	S48201101	1	フィルタートリツケタイ	SETTING BRACKET, ;FILTER	
12-2	144872101	1	ポンプフィルター	PUMP FILTER	
12-3	144874001	2	フィルターバネ	SPRING	
12-4	062670612	2	ナヘコ357-40X6	SCREW, PAN SM3.57-40X6	
12-5	S48199000	1	オイルチューブ	OIL TUBE, L=150	
12-6	S07456000	1	ビニールチューブ	OIL TUBE, L=160	
13	062670812	2	ナヘコ3.57-40X8	SCREW, PAN SM3.57-40X8	
15	S02657101	2	コードオサエ	CORD HOLDER	
16	S02702101	1	コードオサエU2	CORD HOLDER, U2	
17	062670612	3	ナヘコ357-40X6	SCREW, PAN SM3.57-40X6	
18	148743001	4	フェルト	FELT	
20	S20878000	1	ゴムセン5.3	RUBBER CAP, 5.3	
21	142274101	1	ゴムセン4.2	RUBBER CAP, 4.2	
22	145534001	1	オイル調整ネジ	ADJUSTING SCREW, SM4.37-40X19	
23	116794001	1	押しバネ	SPRING, COMPRESSION	
24	S48206000	1	オイルキャップ	OIL CAP	
25	S32263001	1	ゴムセン8.5	RUBBER CAP, 8.5	
26	104450101	1	ゴムセン8	RUBBER CAP, 8	
27	S25328001	1	フェルト	FELT	
29-1	S48208001	1	<855A用> カムシキヤフタ	<For "855A"> GEAR COVER, R-HOOK SHAFT	
29-2	S48209001	1	<856A用> カムシキヤフタ	<For "856A"> GEAR COVER, R-HOOK SHAFT	
30	S48210000	1	カムシキヤフタハツキン	PACKING, GEAR COVER	
31	107407003	4	<855A用> シメネジ 4.37	<For "855A"> SCREW, SM4.37X9	
31	107407003	2	<856A用> シメネジ 4.37	<For "856A"> SCREW, SM4.37X9	
32	100645003	2	サガネ	WASHER	
33	062681412	2	ナヘコ437-40X14	SCREW, PAN SM4.37-40X14	
34	S48211001	1	シタシキヤフタ	GEAR COVER, L-SHAFT	
35	062680812	4	ナヘコ437-40X8	SCREW, PAN SM4.37-40X8	

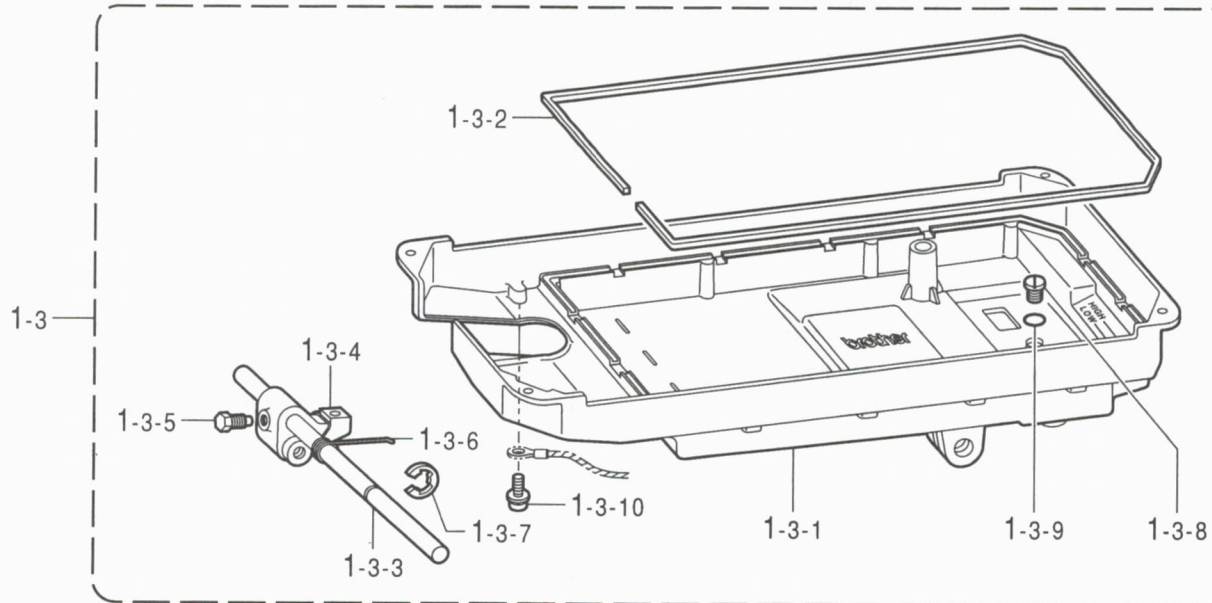
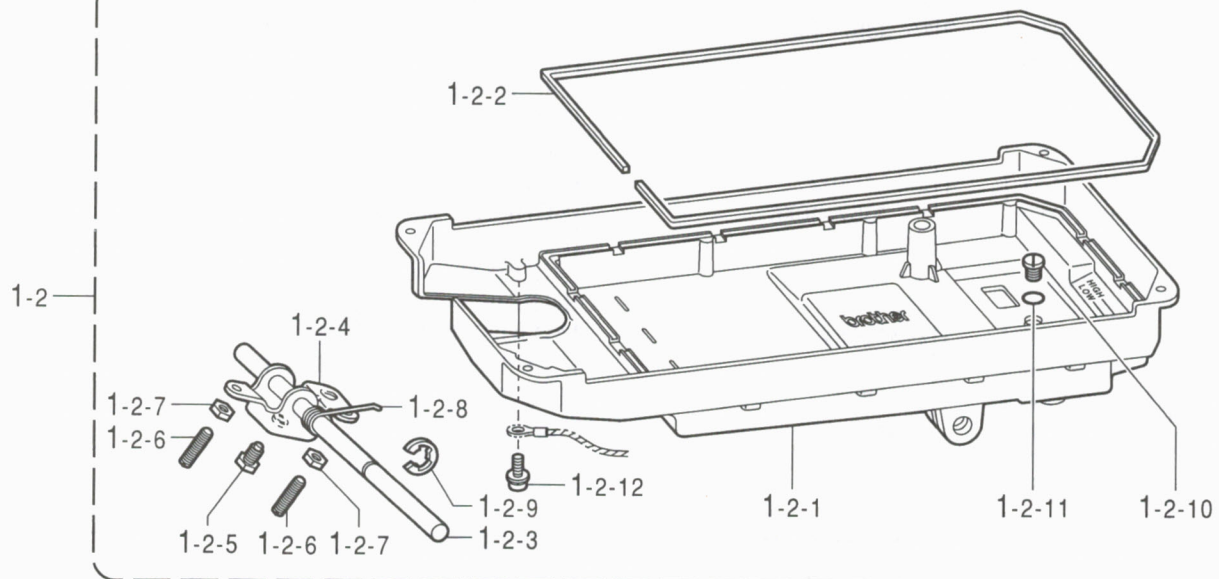
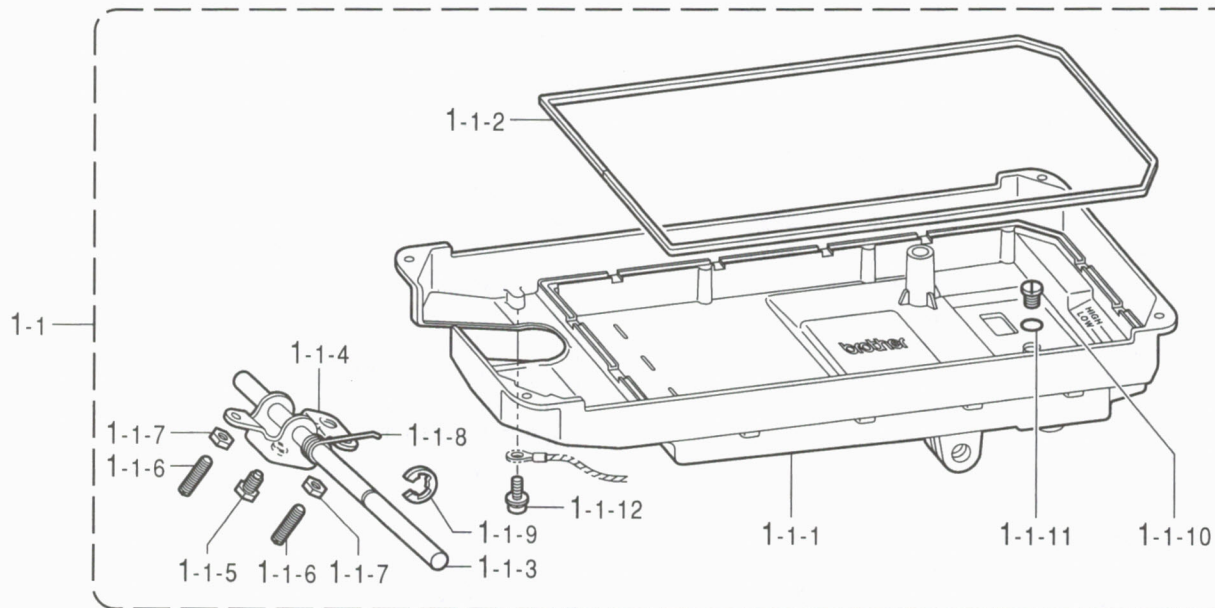

J2.給油潤滑関係 (2) / Lubrication (2)

REF.NO	CODE	Q'TY	ヒンメイ	NAME OF PARTS	RM
			<855A用>	<For "855A">	
1-1	S48212001	1	オイルパンクミ	OIL PAN ASSY	
1-1-1	S48213000	1	オイルパン	OIL PAN	
1-1-2	S48214000	1	オイルパンパッキン	PACKING, OIL PAN	
1-1-3	S48215001	1	ヒサアケヨコシク	KNEE LIFTER SHAFT	
1-1-4	S09635001	1	ヒサアケ	KNEE LIFTER	
1-1-5	146367001	1	ボルト5.95	BOLT, SM5.95	
1-1-6	104885101	2	トメネジ5.95	SET SCREW, SM5.95-28X24	
1-1-7	100022004	2	ナット5.95	NUT, SM5.95	
1-1-8	S15889001	1	ヒサアケネジリハネ	SPRING, TWIST	
1-1-9	146293001	1	トメ7E10	RETAINING RING, E10	
1-1-10	140518001	1	シメネジ7.94	SCREW, SM7.94X10	
1-1-11	081007070	1	OリングP7	O RING, P7	
1-1-12	052400806	1	ナハコハネヒラ4X8	SCREW, PAN (S/P WASHER) M4X8	
			<856A-30[],-40[]用>	<For "856A-30[],-40[]">	
1-2	S48216001	1	オイルパンクミ	OIL PAN ASSY	
1-2-1	S48213000	1	オイルパン	OIL PAN	
1-2-2	S48214000	1	オイルパンパッキン	PACKING, OIL PAN	
1-2-3	S48215001	1	ヒサアケヨコシク	KNEE LIFTER SHAFT	
1-2-4	S09635001	1	ヒサアケ	KNEE LIFTER	
1-2-5	146367001	1	ボルト5.95	BOLT, SM5.95	
1-2-6	104885101	2	トメネジ5.95	SET SCREW, SM5.95-28X24	
1-2-7	100022004	2	ナット5.95	NUT, SM5.95	
1-2-8	S15889001	1	ヒサアケネジリハネ	SPRING, TWIST	
1-2-9	146293001	1	トメ7E10	RETAINING RING, E10	
1-2-10	140518001	1	シメネジ7.94	SCREW, SM7.94X10	
1-2-11	081007070	1	OリングP7	O RING, P7	
1-2-12	052400806	1	ナハコハネヒラ4X8	SCREW, PAN (S/P WASHER) M4X8	
			<856A-90[]用>	<For "856A-90[]">	
1-3	S48217001	1	オイルパンクミ	OIL PAN ASSY	
1-3-1	S48213000	1	オイルパン	OIL PAN	
1-3-2	S48214000	1	オイルパンパッキン	PACKING, OIL PAN	
1-3-3	S48215001	1	ヒサアケヨコシク	KNEE LIFTER SHAFT	
1-3-4	S02595101	1	オサエアケリンク	PRESSER FOOT LIFTER LINK	
1-3-5	146367001	1	ボルト5.95	BOLT, SM5.95	
1-3-6	S02596001	1	ネジリハネ	SPRING, TWIST	
1-3-7	146293001	1	トメ7E10	RETAINING RING, E10	
1-3-8	140518001	1	シメネジ7.94	SCREW, SM7.94X10	
1-3-9	081007070	1	OリングP7	O RING, P7	
1-3-10	052400806	1	ナハコハネヒラ4X8	SCREW, PAN (S/P WASHER) M4X8	

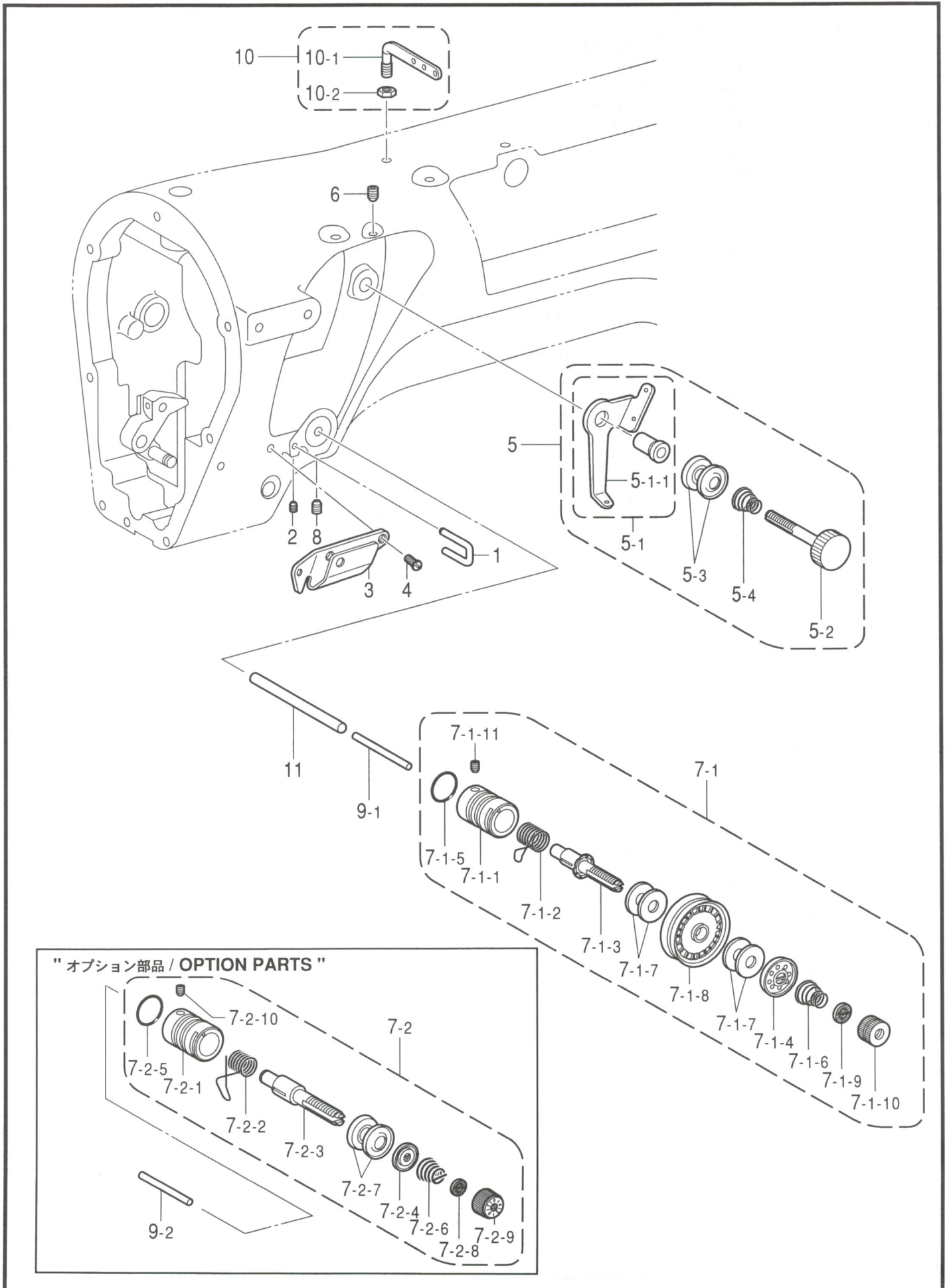

K.系通シ関係 / Threading mechanism

REF.NO	CODE	Q'TY	ヒンメイ	NAME OF PARTS	RM
1	S49428001	1	ア-ムイトアンナイ	THREAD GUIDE	
2	013679412	1	トメネジ 3.57クホミ	SET SCREW, (CP) SM3.57	
3	S48078001	1	イトアンナイ	THREAD GUIDE	
4	102538002	2	サラネジ 3.57	SCREW, FLAT SM3.57	
5	S48079101	1	フレンジョンクミ	PRE-TENSION ASSY	
5-1	S48080101	1	イトアンナイシクミ	THREAD GUIDE SHAFT ASSY	
5-1-1	S48081101	1	イトアンナイイタ	THREAD GUIDE PLATE	
5-2	S02612001	1	イトアンナイチヨウシホウ	PRE-TENSION STUD	
5-3	144504001	2	イトアンナイサラ	DISC, THREAD GUIDE	
5-4	154562001	1	フレンジョンハネB	SPRING, B ;PRE-TENSION	
6	014680622	1	アトメネジ 4.37クホミ	SET SCREW, SOCKET (CP) SM4.37	
7-1	S48083001	1	イトチヨウシクミ	THREAD TENSION ASSY	
7-1-1	S48084001	1	イトチヨウシホウウタイ	THREAD TENSION BRACKET	
7-1-2	S48085001	1	イトトリハネ	THREAD TAKE-UP SPRING	
7-1-3	S48086001	1	イトチヨウシホウ	TENSION STUD	
7-1-4	S48087001	1	イトチヨウサラオサエ	DISC PRESSER, TENSION	
7-1-5	081014870	1	リング S14	O RING, S14	
7-1-6	S48088001	1	イトチヨウシハネ	SPRING, TENSION	
7-1-7	S48089000	4	イトチヨウサラフェルト	FELT	
7-1-8	S48090001	1	ロータリーサラ	ROTARY DISC	
7-1-9	151148001	1	MLマワリトメ	STOPPER, ML	
7-1-10	S48370001	1	イトチヨウナット	TENSION NUT	
7-1-11	100402004	1	トメネジ 3.57	SET SCREW, SM3.57	
7-2	S51808001	1	<オプション部品> <本縫いタイプ> イトチヨウシクミ	<OPTION PARTS> <For rock stitchers> THREAD TENSION ASSY	
7-2-1	S48084001	1	イトチヨウシホウウタイ	THREAD TENSION BRACKET	
7-2-2	S02620001	1	イトトリハネ	THREAD TAKE-UP SPRING	
7-2-3	116922001	1	イトチヨウシホウ	TENSION STUD	
7-2-4	159805001	1	イトチヨウサラオサエ	DISC PRESSER, ;TENSION	
7-2-5	081014870	1	リング S14	O RING, S14	
7-2-6	104525001	1	イトチヨウシハネ	SPRING, TENSION ;M	
7-2-7	145446001	2	イトチヨウサラ	DISC, TENSION	
7-2-8	S12441001	1	チヨウシハネウエサガネ	WASHER	
7-2-9	S31032001	1	イトチヨウナット	TENSION NUT	
7-2-10	100402004	1	トメネジ 3.57	SET SCREW, SM3.57	
8	S10469001	1	アトメネジ 5.95	SET SCREW, SOCKET SM5.95	
9-1	S01419000	1	イトユルメピン (29.5mm)	TENSION RELEASE PIN (29.5mm)	
9-2	S51809000	1	<オプション部品> <本縫いタイプ> イトユルメピン (26.2mm)	<OPTION PARTS> <For rock stitchers> TENSION RELEASE PIN (26.2mm)	
10	S30505001	1	ミツメイトカクミ	THREAD RETAINER ASSY	
10-1	140527001	1	ミツメイトカ	THREAD RETAINER	
10-2	150553003	1	ナット 5.95	NUT, SM5.95	
11	S48092000	1	イトユルメホウ	TENSION RELEASE STUD	

L1 . 糸切り関係 (856A) (1) / Thread trimmer mechanism (856A) (1)

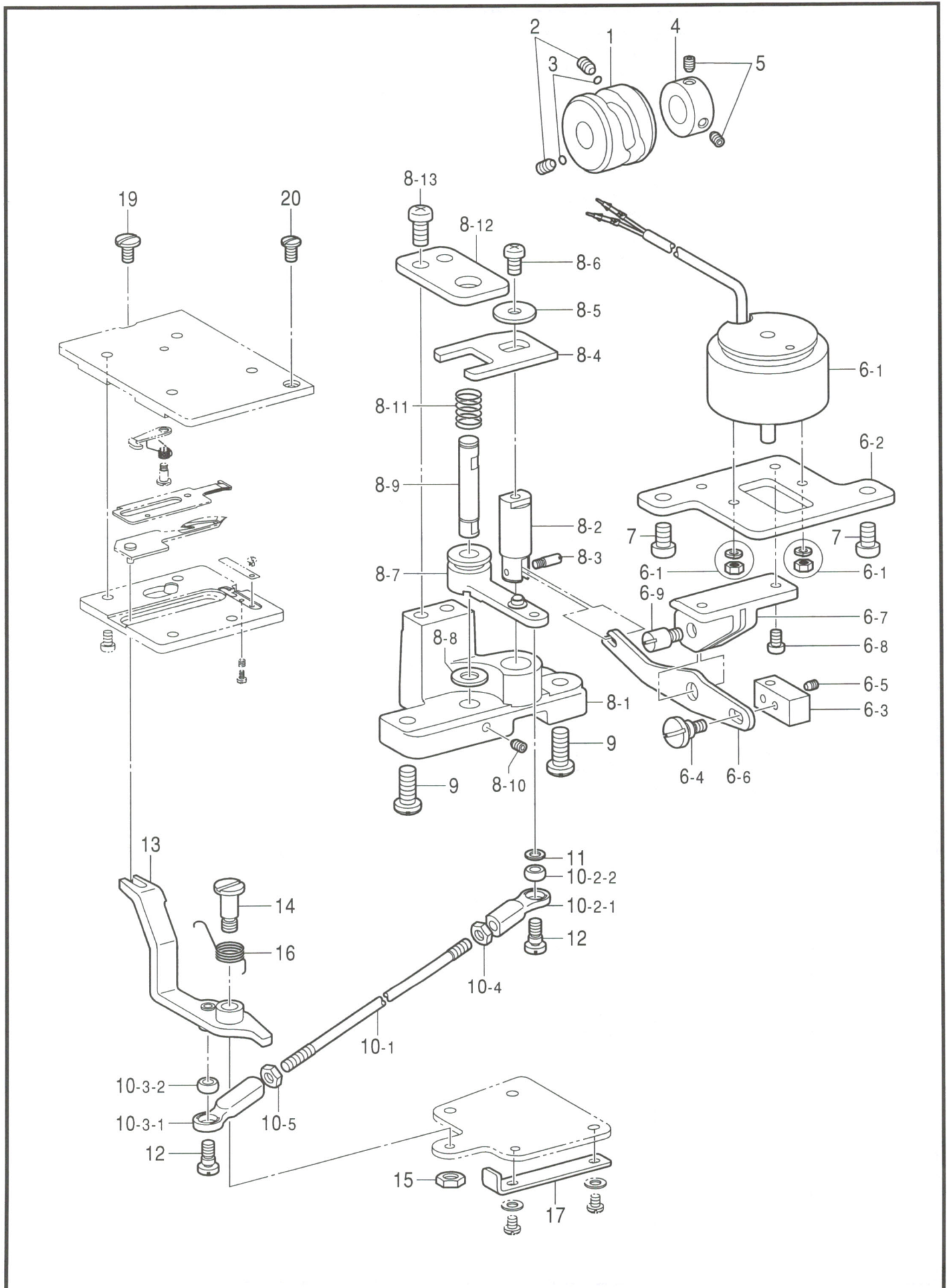

L1.糸切り関係 (856A)(1)/ Thread trimmer mechanism (856A)(1)

REF.NO	CODE	Q'TY	ヒンメイ	NAME OF PARTS	RM
1	S48222001	1	イトキリカム	THREAD TRIMMER CAM	
2	014770622	2	アナトメネジ 6.35クホミ	SET SCREW, SOCKET (CP) SM6.35	
3	154567000	2	カンサ 5.3	SPACER, 5.3	
4	150594001	1	セツカラー	SET SCREW COLLAR	
5	013760612	2	トメネジ 5.95クホミ	SET SCREW, (CP) SM5.95	
6	S48223001	1	イトキリソレノイドクミ	THREAD TRIMMER SOLENOID ASSY	
6-1	S48224001	1	イトキリソレノイド	THREAD TRIMMER SOLENOID	
6-2	S48225001	1	ソレノイドシヅイタ	HOLDER PLATE, SOLENOID	
6-3	S07497101	1	ソレノイドツギテ	SOLENOID JOINT	
6-4	144526001	1	ダンネジ 4.37	SHOULDER SCREW, SM4.37	
6-5	014680622	1	アナトメネジ 4.37クホミ	SET SCREW, SOCKET (CP) SM4.37	
6-6	S48226001	1	ソレノイドレバ	LEVER, SOLENOID	
6-7	S07499001	1	ソレノイドレバウケ	BRACKET, S-LEVER	
6-8	062710812	2	ナハコ476-32X8	SCREW, PAN SM4.76-32X8	
6-9	S07500001	1	ソレノイドレバシク	LEVER STUD, SOLENOID	
7	062781012	2	ナハコ635-28X10	SCREW, PAN SM6.35-28X10	
8	S48227001	1	シユレバソウクミ	MAIN LEVER SET	
8-1	S48228001	1	シヅトダイ	SUPPORT BRACKET	
8-2	S07501001	1	イトキリシク	DRIVING ROD	
8-3	148546001	1	プランジヤピン	PLUNGER PIN	
8-4	S48229001	1	イトキリシクイタ	DRIVING ROD PLATE, TR	
8-5	116662003	1	サガネ	WASHER	
8-6	062711012	1	ナハコ476-32X10	SCREW, PAN SM4.76-32X10	
8-7	S34444021	1	シユレバクミ	MAIN LEVER ASSY, KNIFE	
8-8	148559100	1	ゴム	RUBBER	
8-9	S23445001	1	Yクトウキヤシク	Y-DRIVING GEAR SHAFT	
8-10	014760622	1	アナトメネジ 5.95	SET SCREW, SOCKET SM5.95	
8-11	S48230001	1	シユレバハネ	SPRING, COMPRESSION	
8-12	S44123001	1	レバシクササエイタ	SUPPORT PLATE, LEVER SHAFT	
8-13	062761212	2	ナハコ595-28X12	SCREW, PAN SM5.95-28X12	
9	S01304001	2	シメネジ 6.35X18	SCREW, SM6.35-28X18	
10	S48231001	1	メスクウレンカンクミ	KNIFE DRIVING ROD ASSY	
10-1	S48232001	1	メスクウレンカン	KNIFE DRIVING ROD	
10-2	148587001	1	タマツキテクミR	JOINT ASSY, R	
10-2-1	148588001	1	タマツキテタイR	JOINT, R	
10-2-2	141331001	1	キユウメンブシ	BUSH	
10-3	S07514001	1	タマツキテクミ	ROUND JOINT ASSY, L	
10-3-1	S07515001	1	タマツキテL	ROUND JOINT, L	
10-3-2	141331001	1	キユウメンブシ	BUSH	
10-4	100022005	1	ナツト5.95	NUT, SM5.95	
10-5	148592001	1	ナツト5.95	NUT, SM5.95	
11	155559001	1	ヒラサガネ	WASHER, PLAIN	
12	141494001	2	タマツキテダンネジ	SHOULDER SCREW, SM5.95-28	
13	S48233001	1	イトキリクトレバ	DRIVING LEVER, TR	
14	149124001	1	ホビオンオサエクランクシク	BOBBIN FINGER CRANK STUD	
15	100022005	1	ナツト5.95	NUT, SM5.95	
16	S48234001	1	クトウレバハネ	SPRING	
17	S48235001	1	クトウレバストッパ	STOPPER	
19	112751003	1	シメネジ 3.57	SCREW, SM3.57X7	
20	100257010	1	シメネジ 3.57	SCREW, SM3.57X6	

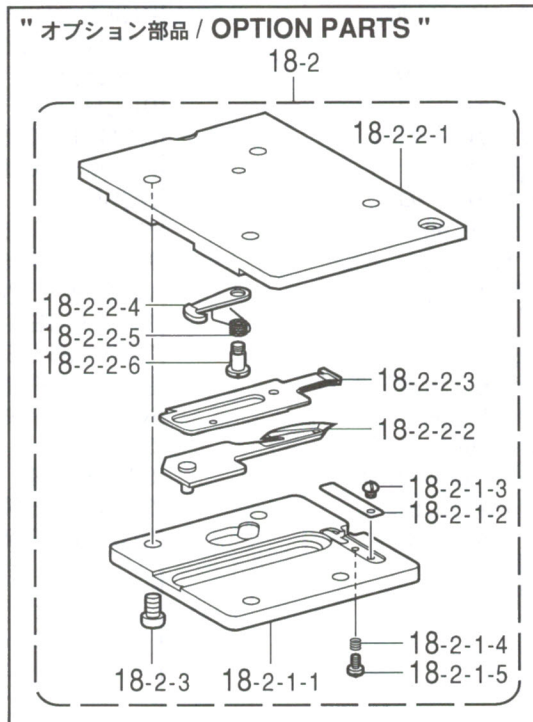
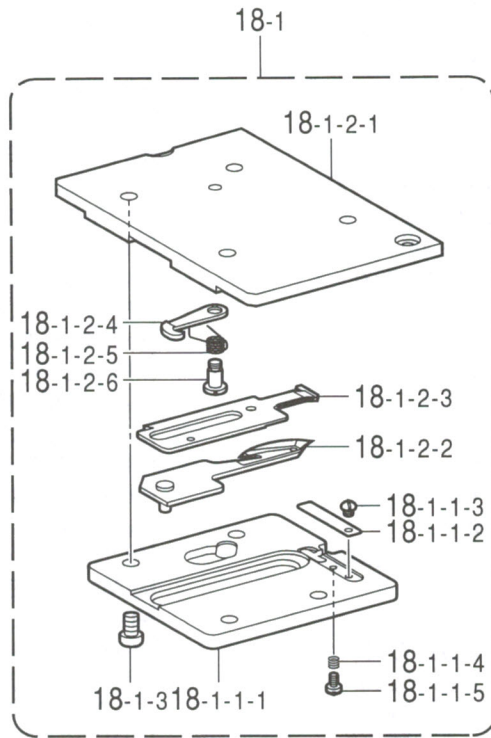

L2.糸切り関係 (8580)(2)/ Thread trimmer mechanism (8580)(2)

REF.NO	CODE	Q'TY	ヒンメイ	NAME OF PARTS	RM
18-1	S48236201	1	メスユニット	KNIFE UNIT	
18-1-1-1	S48238001	1	メスホルダー	KNIFE HOLDER	
18-1-1-2	S48239001	1	シタイトオサエハネ	SPRING, PLATE	
18-1-1-3	100105005	1	シメネジ 2.38	SCREW, SM2.38X2.4	
18-1-1-4	S48240001	1	チヨウセツハネ	ADJUSTING SPRING	
18-1-1-5	S48247001	1	シメネジ 2.38	SCREW, SM2.38X5	
18-1-2-1	S48242001	1	メストダイヤ	KNIFE BRACKET	
18-1-2-2	S55863001	1	トウハ	MOVABLE KNIFE	
18-1-2-3	S55864001	1	コテハ	FIXED KNIFE	
18-1-2-4	S55865001	1	コテハクラツチ	CLUTCH, FIXED KNIFE	
18-1-2-5	S48246001	1	クラツチハネ	SPRING	
18-1-2-6	155103001	1	タネネジ 3.18	SHOULDER SCREW, SM3.18	
18-1-3	062670712	4	ナハコ357-40X7	SCREW, PAN SM3.57-40X7	
18-2	S51419201	1	メスユニット	KNIFE UNIT, T	
18-2-1-1	S48238001	1	メスホルダー	KNIFE HOLDER	
18-2-1-2	S48239001	1	シタイトオサエハネ	SPRING, PLATE	
18-2-1-3	100105005	1	シメネジ 2.38	SCREW, SM2.38X2.4	
18-2-1-4	S48240001	1	チヨウセツハネ	ADJUSTING SPRING	
18-2-1-5	S48247001	1	シメネジ 2.38	SCREW, SM2.38X5	
18-2-2-1	S48242001	1	メストダイヤ	KNIFE BRACKET	
18-2-2-2	S55866001	1	トウハT <記号T>	MOVABLE KNIFE, T <Marked in T>	
18-2-2-3	S55864001	1	コテハ	FIXED KNIFE	
18-2-2-4	S55865001	1	コテハクラツチ	CLUTCH, FIXED KNIFE	
18-2-2-5	S48246001	1	クラツチハネ	SPRING	
18-2-2-6	155103001	1	タネネジ 3.18	SHOULDER SCREW, SM3.18	
18-2-3	062670712	4	ナハコ357-40X7	SCREW, PAN SM3.57-40X7	

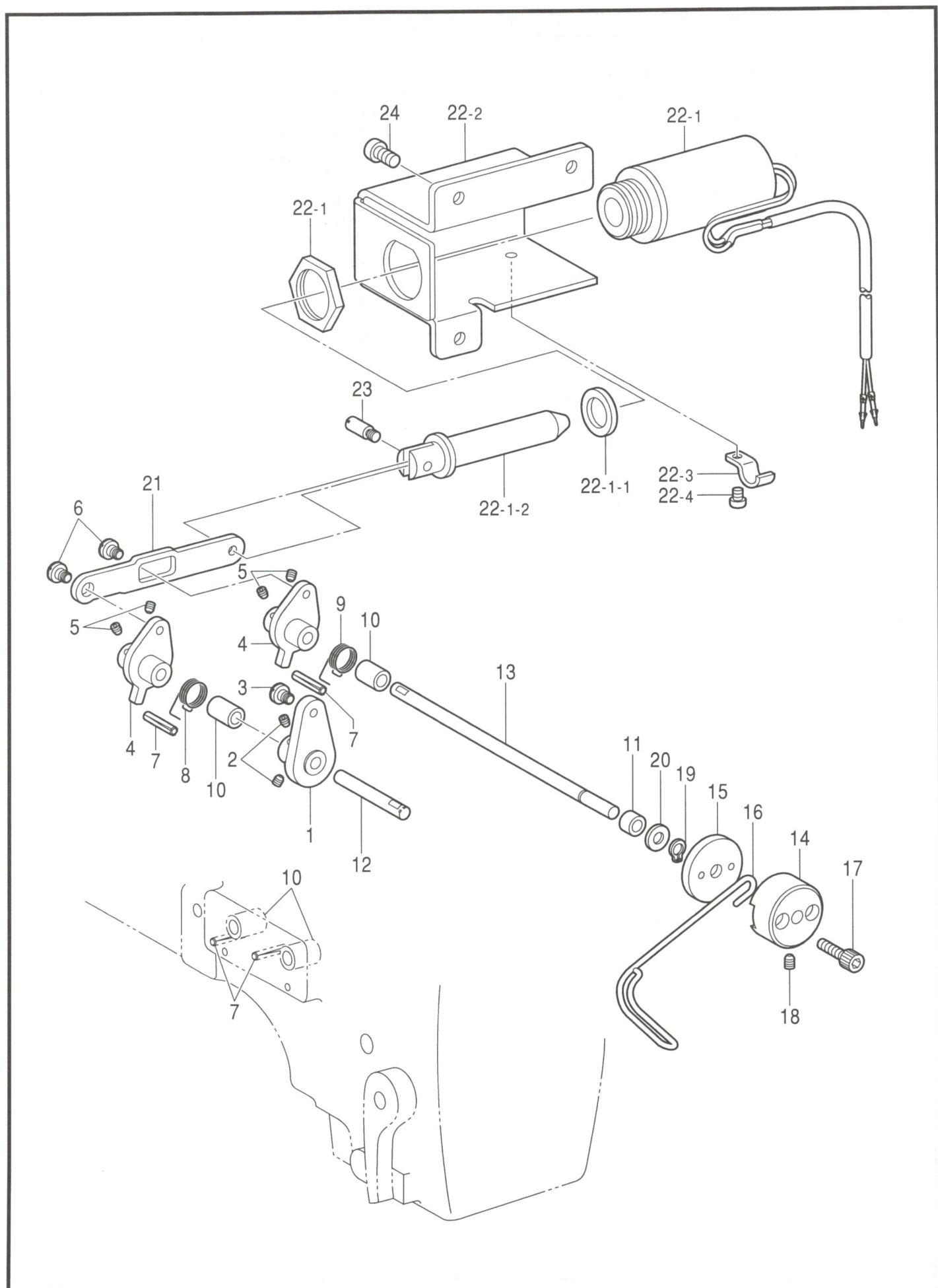

M.系緩メ関係 (856A)/ Tension release mechanism (856A)

REF.NO	CODE	Q'TY	ヒンメイ	NAME OF PARTS	RM
1	S48311001	1	イトクリタ°シハ°-A	LEVER, A	
2	014680422	2	アトメネシ°4.37ホ°ミ	SET SCREW, SOCKET (CP) SM4.37	
3	113730001	1	ダンネシ°4.37	SHOULDER SCREW, SM4.37	
4	S48312001	2	イトクリタ°シハ°-B	LEVER, B	
5	014680422	4	アトメネシ°4.37ホ°ミ	SET SCREW, SOCKET (CP) SM4.37	
6	113730001	2	ダンネシ°4.37	SHOULDER SCREW, SM4.37	
7	120438001	2	ミツ°ツキピン	PIN	
8	S48313001	1	イトクリタ°シハ°ネA	SPRING, A	
9	S48359001	1	イトクリタ°シハ°ネB	SPRING, B	
10	S48314000	2	イトクリタ°シ°クメタル	BUSH	
11	S08507000	1	ト°ライハ°アリンク°	BUSH, BM0608FB	
12	S48315001	1	イトクリタ°シ°クA	SHAFT, A	
13	S48316001	1	イトクリタ°シ°クB	SHAFT, B	
14	S48317000	1	イトクリタ°シ°ダイ	BASE	
15	S48318001	1	イトクリタ°シ°イタ	PLATE	
16	S48319000	1	イトクリタ°シ°ワイヤ-	WIRE	
17	018681232	2	アホ°ルト437-40X12	BOLT, SOCKET SM4.37-40X12	
18	014760622	1	アトメネシ°5.95	SET SCREW, SOCKET SM5.95	
19	048060142	1	トメワシ°クヨウ C6	RETAINING RING, C6	
20	S03695001	1	サ°ガ°ネ6	WASHER, PLAIN 6	
21	S48320001	1	イトクリタ°シ°レンカン	LINK	
22	S48360001	1	イトクリタ°シ°SOLソウクミ	SOLENOID SET	
22-1	S48351001	1	イトクリタ°シ°SOLクミ	SOLENOID ASSY	
22-1-1	S34828000	1	ソレノイト°クツシヨウ	CUSHION, SOLENOID	
22-1-2	S48353001	1	フ°ランシ°ヤ-	PLUNGER	
22-2	S48354001	1	ソレノイト°トリツケイタ	SETTING PLATE, SOLENOID	
22-3	140647101	1	コ-ト°オサI	CORD HOLDER	
22-4	062670512	1	ナハ°コ357-40X5	SCREW, PAN SM3.57-40X5	
23	S25456001	1	フ°ランシ°ヤピン	PLUNGER PIN	
24	062680812	3	ナハ°コ437-40X8	SCREW, PAN SM4.37-40X8	

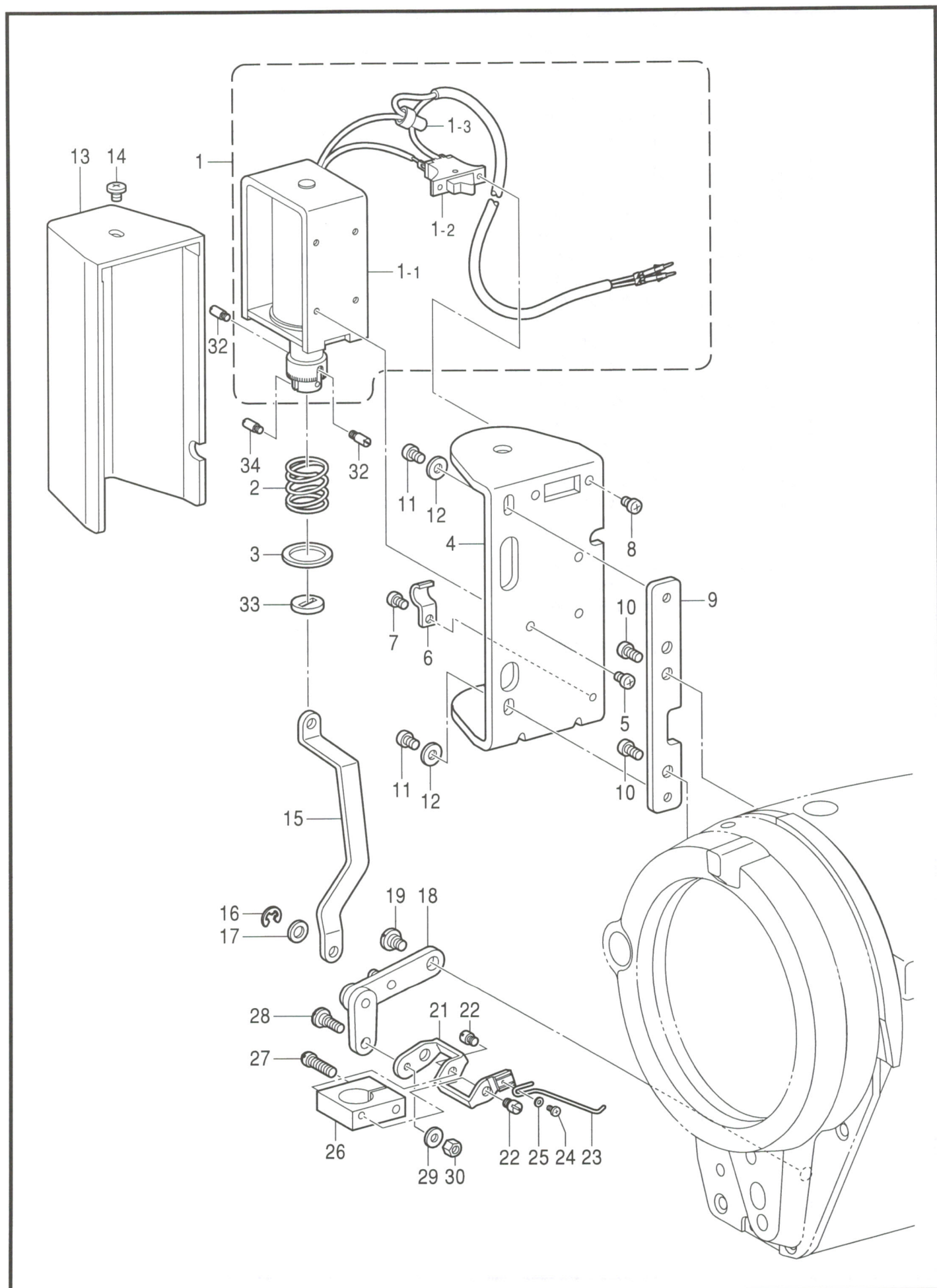

N.糸払イ関係 (856A-40[],-90[])/ Thread wiper mechanism (856A-40[],-90[])

REF.NO	CODE	Q'TY	ヒンメイ	NAME OF PARTS	RM
	S80021001	1	<オプションセット> イトハラセツト	<Option set> THREAD WIPER SET	
1	S48254001	1	イトハラソノイトクミ	THREAD WIPER SOLENOID ASSY	
1-1	S41203051	1	イトハラソノイト	THREAD WIPER SOLENOID	
1-2	S02664051	1	イトハラスイッチ	THREAD WIPER SWITCH	
1-3	S02665050	1	ハイトンセツクシ	TERMINAL CONNECTOR	
2	S41206001	1	イトハラバネ	SPRING, ;T-WIPER	
3	S41205001	1	ヒラサガネ	WASHER, PLAIN	
4	S25449201	1	ソノイトトリツケタ	SETTING PLATE, SOLENOID	
5	062300616	3	ナヘコM3X6	SCREW, PAN M3X6	
6	140647101	1	コトオサエ	CORD HOLDER	
7	062300616	1	ナヘコM3X6	SCREW, PAN M3X6	
8	062300616	2	ナヘコM3X6	SCREW, PAN M3X6	
9	S33609101	1	ソノイトトリツケタイ	SETTING PLATE, SOLENOID	
10	062681012	2	ナヘコ437-40X10	SCREW, PAN SM4.37-40X10	
11	062400616	2	ナヘコM4X6	SCREW, PAN M4X6	
12	026040236	2	ヒラサガネミガキ4	WASHER, PLAIN 4	
13	S33610101	1	ソノイトカバー	SOLENOID COVER	
14	060400516	1	ハイントM4X5	SCREW, BIND M4X5	
15	S48255001	1	イトハラロツト	THREAD WIPER ROD	
16	048030342	1	トメワE3	RETAINING RING, E3	
17	110735002	1	サガネ	WASHER	
18	S48256001	1	イトハラレンカンクミ	THREAD WIPER CONNECT. ROD ASSY	
19	159908001	1	タネネシ4.37	SHOULDER SCREW, SM4.37	
21	S48259001	1	イトハラクランク	THREAD WIPER CRANK	
22	115156001	2	ホダンツカミアンナイピン	GUIDE PIN	
23	S48260001	1	イトハラ	THREAD WIPER	
24	060660416	1	ハイント318-40X4	SCREW, BIND SM3.18-40X4	
25	025030232	1	ヒラサガネチユウ3	WASHER, PLAIN M 3	
26	S48261001	1	ワイハーフラケツト	WIPER BRACKET	
27	110076002	1	シメネシ4.76	SCREW, SM4.76	
28	S25303001	1	タネネシ35	SHOULDER SCREW, M3.5	
29	105161003	1	サガネ	WASHER, PLAIN	
30	021350106	1	1シユナツト35	NUT, 1 M3.5	
32	S25456001	2	フランジヤピン	PLUNGER PIN	
33	S41207000	1	スペーサゴム	SPACER RUBBER	
34	S25456001	1	フランジヤピン	PLUNGER PIN	

P . 逆転関係 (855A-A0[], 856A) / Quick reverse mechanism (855A-A0[], 856A)

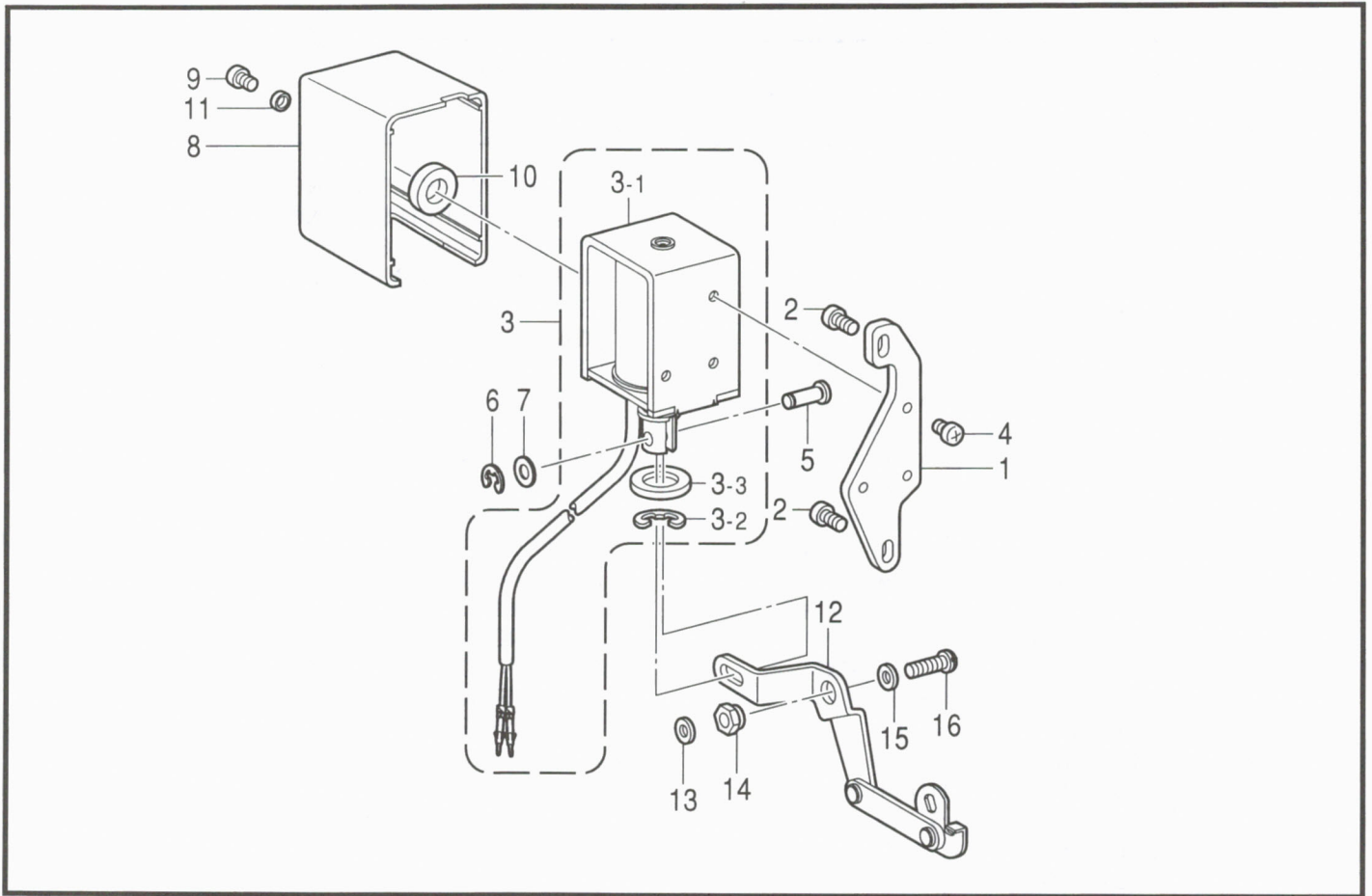

118-856-205

Q . 針位置検出器関係 / Synchronizer

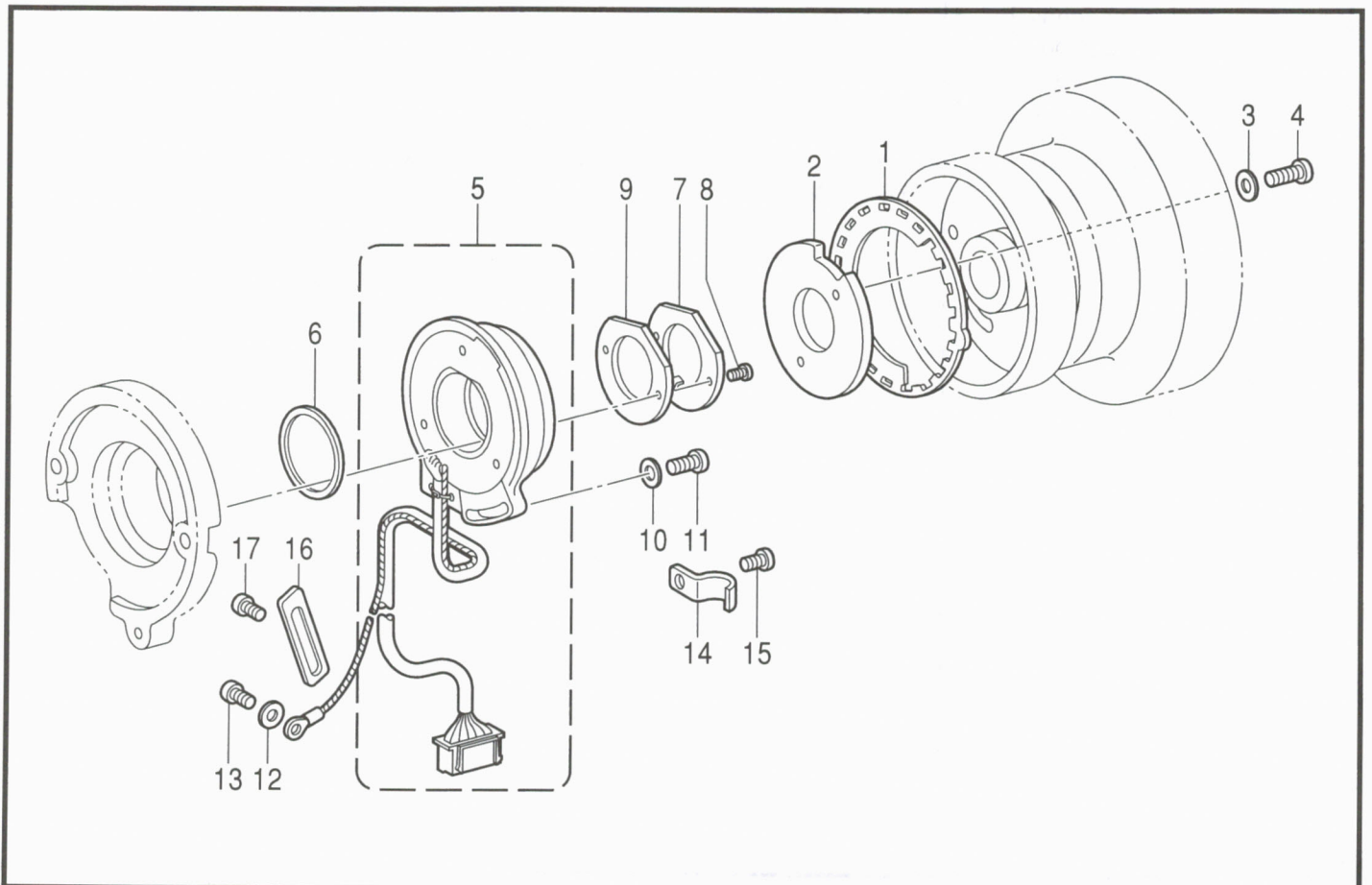

118-856-501

P.逆転関係 (855A-A0[], 856A) / Quick reverse mechanism (855A-A0[], 856A)

REF.NO	CODE	Q'TY	ヒンメイ	NAME OF PARTS	RM
1	S07385002	1	ソレノイド`タ`イ	SOLENOID BRACKET	
2	062781412	2	ナ`コ635-28X14	SCREW, PAN SM6.35-28X14	
3	S48152001	1	キ`ヤクテンソレノイド`クミ	QUICK REVERSE SOLENOID ASSY	
3-1	S48153001	1	キ`ヤクテンソレノイド`	QUICK REVERSE SOLENOID	
3-2	154730001	1	トメ7E15	RETAINING RING, E15	
3-3	154731000	1	ゴムストツパ`-	RUBBER STOPPER	
4	062500812	3	ナ`コ5X8	SCREW, PAN M5X8	
5	153245001	1	レンゲツピン	PIN	
6	048040342	1	トメ7E4	RETAINING RING, E4	
7	153138001	1	サ`ガ`ネ	WASHER, PLAIN 6.5	
8	146105009	1	ソレノイド`カバー`-	SOLENOID COVER	
9	062500602	1	ナ`コ5X6	SCREW, PAN M5X6	
10	S01327001	1	ソレノイド`ゴム	RUBBER, R-SOLENOID	
11	S01328001	1	カラー`-	COLLAR	
12	S48154001	1	ソレノイド`レバ`-クミ	SOLENOID LEVER ASSY	
13	115947001	1	サ`ガ`ネ	WASHER, PLAIN 6.35	
14	149094001	1	ソレノイド`レバ`-シ`ク	STUD, S-LEVER	
15	149095001	1	サ`ガ`ネ	WASHER, PLAIN 6	
16	S01304001	1	シメネシ`6. 35X18	SCREW, SM6.35-28X18	

118-855-205

Q.針位置検出関係 / Synchronizer

REF.NO	CODE	Q'TY	ヒンメイ	NAME OF PARTS	RM
1	S48076001	1	ソクト`シレイタ24	SPEED COMMAND PLATE, 24	
2	S48077001	1	ハリウイタ	PLATE, NEEDLE UPPER STOP	
3	100645003	2	サ`ガ`ネ	WASHER	
4	062681612	2	ナ`コ437-40X16	SCREW, PAN SM4.37-40X16	
5	J80794001	1	シンクロナイザ`#13-9ホ	SYNCHRONIZER, #13-9	
6	S03327000	1	シンクロナイザ`ハ`ツキン	PACKING, ;SYNCHRONIZER	
7	S02687201	1	ケンシユツキオサエ	SUPPORT, ;SYNCHRONIZER	
8	062630712	2	ナ`コ238-56X7	SCREW, PAN SM2.38-56X7	
9	S07885000	1	ケンシユツキオサエハ`ツキン	PACKING, ;S-SUPPORT	
10	113431002	1	サ`ガ`ネ	WASHER,PLAIN	
11	062711012	1	ナ`コ476-32X10	SCREW, PAN SM4.76-32X10	
12	S02745001	1	サ`ガ`ネ	WASHER	
13	062680663	1	ナ`コ437-40X6	SCREW, PAN SM4.37-40X6	
14	140647101	1	コト`オサエ	CORD HOLDER	
15	062680663	1	ナ`コ437-40X6	SCREW, PAN SM4.37-40X6	
16	141620001	1	ホ`ウシタハ`ランス	BALANCER	
17	062680663	1	ナ`コ437-40X6	SCREW, PAN SM4.37-40X6	

118-855-501

R. コントロールボックス関係 / Control box mechanism

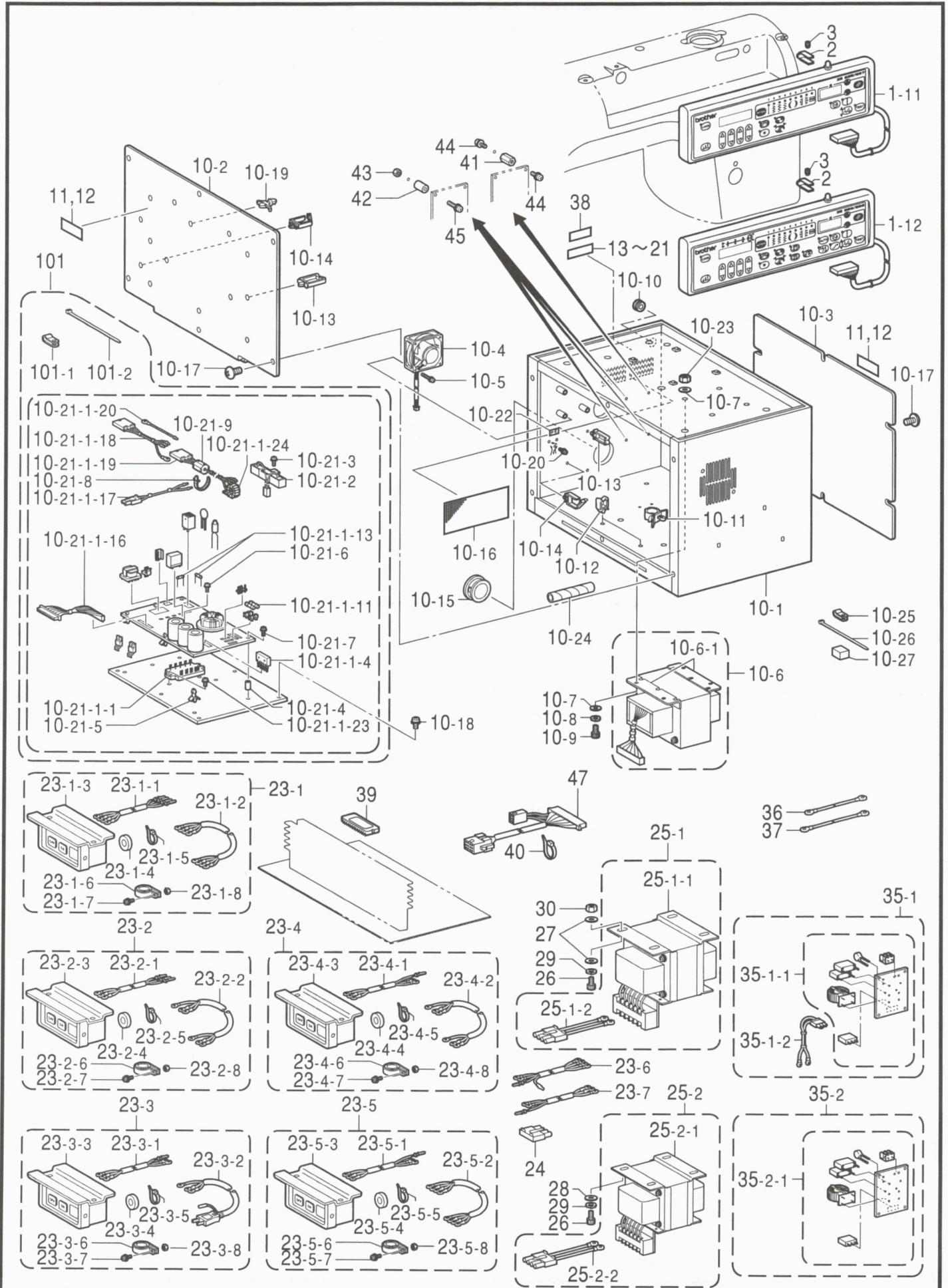

R.コントロールボックス関係 / Control box mechanism

REF.NO	CODE	Q'TY	ヒンメイ	NAME OF PARTS	RM
1-11	J80882001	1	<855A-00[]用> ハ°ネZ855 ホ	<For "855A-00[]"> PANEL ZE-855	
1-12	J80883001	1	<855A-A0[],856A用> ハ°ネZ856 ホ	<For "855A-A0[],856A"> PANEL ZE-856	
2	S34448001	2	ハ°ネシジタイ	PANEL SUPPORT BRACKET	
3	014680622	2	アトメネジ 4.37クホ°ミ	SET SCREW, SOCKET (CP) SM4.37	
10	S47691101	1	ホ°ツクスミ	CONTROL BOX ASSY	
10-1	S48218101	1	テンゲンホ°ツクス	POWER SUPPLY BOX	
10-2	S48219001	1	メインキハ°ントリツケイタ	SETTING PLATE, MAIN PCB	
10-3	S48220001	1	ホ°ツクスフタ	BOX COVER	
10-4	S47692000	2	DCファンモータクミ	FAN MOTOR ASSY, DC	
10-5	0A5403005	6	ナハ°サ°クミ4X30DB	SCREW, PAN (S/P WASHER) M4X30	
10-6	S47723201	1	トランスクミ	TRANSFORMER ASSY	
10-6-1	S47749101	2	EZトランス°レート	SETTING PLATE, ;TRANSFORMER	
10-7	025050236	8	ヒラサ°ガ°ネユウ5	WASHER, PLAIN M 5	
10-8	028050246	4	ハ°ネサ°ガ°ネ2-5	WASHER, SPRING 2-5	
10-9	018501236	4	アホ°ルト5X12	BOLT, SOCKET M5X12	
10-10	243186000	1	ブ°ツシBU687B	BUSH, BU687B	
10-11	S09142000	1	コート°クランプ°20L	CORD CLAMP, 20-L	
10-12	S43275000	4	コート°クランプ°WS2NS	CORD CLAMP, WS2NS	
10-13	S43276000	2	コート°クランプ°WS3NS	CORD CLAMP, WS3NS	
10-14	S43318000	6	クランプ°LWS2.5W	CLAMP, LWS2.5W	
10-15	S43274000	2	ブ°ツシTB-2938	BUSH, TB-2938	
10-16	S43309000	1	ホ°ウシ°ンアミ	FRAGMENT PROTECTOR NET	
10-17	008400604	12	トラスコ4X6	SCREW, TRUSS M4X6	
10-18	0A5401005	5	ナハ°サ°クミ4X10DB	SCREW, PAN (S/P WASHER) M4X10	
10-19	S00554000	8	サホ°-ト6NS	SUPPORT, 6NS	
10-20	0A5401006	3	ナハ°コハ°ネヒラ4X10 テンゲンEZキハ°ンクミ	SCREW, PAN (S/P WASHER) M4X10 POWER SUPPLY PCB ASSY, EZ	
10-21-1-1	J02443001	1	IPMPM20CSJ060	I-POWER MODULE, :PM20CSJ060	
10-21-1-4	S47720000	1	SID20L6P45クミ	DIODE ASSY, BR :20L6P45	
10-21-1-11	218469001	2	カンヒューズ°15A#2	FUSE	
10-21-1-13	J02727001	2	カンヒューズ°2A250V	GLASS FUSE, 2A/250V	
10-21-1-16	S47730000	1	IPMコート°P	IPM CORD, P	
10-21-1-17	S47728000	1	DC300Vハ°ネSP	HARNESS, P DC 300V	
10-21-1-18	S47727000	1	モータハ°ネSP	MOTOR HARNESS, P	
10-21-1-19	S47725000	1	テンゲンハ°ネSP	POWER SUPPLY HARNESS, P	
10-21-1-20	S47726000	1	テンゲンア°スセンP	GROUND WIRE, P	
10-21-1-23	221419001	2	ナハ°セツト3X10DB	SCREW	
10-21-1-24	J03291001	1	コアESD-R-25B	CORE, ESD-R-25B	
10-21-2	S47694000	1	MR-A40101Jクミ	F-RESISTOR ASSY, MR-A40J101	
10-21-3	0A5400805	1	ナハ°サ°クミ4X8DB	SCREW, PAN (S/P WASHER) M4X8	
10-21-4	S47693000	2	スハ°-サ4EP-12	SPACER, 4EP-12	
10-21-5	S47724000	5	スハ°-サ7NS	SPACER, 7NS	
10-21-6	229017001	4	ナハ°セツト4X10DA	SCREW, PAN (S/P WASHER) M4X10	
10-21-7	0A5402005	2	ナハ°サ°クミ4X20DB	SCREW, PAN (S/P WASHER) M4X20	
10-21-8	S39819000	1	コート°クランプ°1259	CORD CLAMP, 1259	
10-21-9	S40621000	1	EMIコアESD-SR-15	EMI CORE, ESD-SR-15	
10-22	S37059001	1	PEマーク	LABEL, PE	
10-23	021500106	4	1シユナツト5	NUT, 1 M5	
10-24	S47719000	1	スハ°イラルチューブ°	SPIRAL TUBE	
10-25	S00480000	1	コート°ホルダ°#5	CORD HOLDER, 5N	
10-26	218859001	2	ハ°インタ°M150	BINDER, M150	
10-27	S54785000	1	クツシヨ°ンコ°ム	CUSHION RUBBER	

R.コントロールボックス関係 / Control box mechanism

REF.NO	CODE	Q'TY	ヒンメイ	NAME OF PARTS	RM
11	S38352101	2	-----	LABEL, ELEC. SHOCK 4 LANG.	
12	S38353101	2	テ`ンケ`キラハ`ル.ワ	-----	
13	S10820000	1	テ`ンアツラハ`ル	LABEL, 100V AC	
14	S10820001	1	テ`ンアツラハ`ル	LABEL, 200V AC	
15	S10820002	1	テ`ンアツラハ`ル	LABEL, 110V AC	
16	S10820003	1	テ`ンアツラハ`ル	LABEL, 220V AC	
17	S10820004	1	テ`ンアツラハ`ル	LABEL, 230V AC	
18	S10820005	1	テ`ンアツラハ`ル	LABEL, 240V AC	
19	S10820006	1	テ`ンアツラハ`ル	LABEL, 380V AC	
20	S10820007	1	テ`ンアツラハ`ル	LABEL, 415V AC	
21	S10820008	1	テ`ンアツラハ`ル	LABEL, 400V AC	
23-1	S47698001	1	<三相200V, 220V用> テ`ンケ`ンSWク`ミA1	<For "3-Phase 200V AC & 220V AC"> POWER SUPPLY SWITCH ASSY, A1	
23-1-1	S47699000	1	テ`ンケ`ンINコ`ト`A1	POWER SUPPLY HARNESS, IN ;A1	
23-1-2	S38133000	1	テ`ンケ`ンコ`ト`	POWER SUPPLY HARNESS	
23-1-3	J02657001	1	3Pオ`シSW#17	PUSH SWITCH, 3P #17	
23-1-4	224514001	2	セ`ツイン`タ	INSULATION PLATE	
23-1-5	218859001	3	ハ`イン`タ`M150	BINDER, M150	
23-1-6	S40623000	1	EMIコ`アTR-40-27	EMI CORE, TR-40-27	
23-1-7	0A4401605	1	+ナ`ハ`サ`ク`ミ4X16DA	SCREW, PAN (S/P WASHER) M4X16	
23-1-8	021040105	1	ナツト1シユ4	NUT, 1 M4	
23-2	S47700001	1	<单相220V用> テ`ンケ`ンSWク`ミA2	<For "1-Phase 200V AC"> POWER SUPPLY SWITCH ASSY, A2	
23-2-1	S47701000	1	テ`ンケ`ンINコ`ト`A2	POWER SUPPLY HARNESS, IN ;A2	
23-2-2	S47595000	1	テ`ンケ`ンコ`ト`ユシユツ	POWER SUPPLY HARNESS, EXP.	
23-2-3	J02657001	1	3Pオ`シSW#17	PUSH SWITCH, 3P #17	
23-2-4	224514001	2	セ`ツイン`タ	INSULATION PLATE	
23-2-5	218859001	3	ハ`イン`タ`M150	BINDER, M150	
23-2-6	S40623000	1	EMIコ`アTR-40-27	EMI CORE, TR-40-27	
23-2-7	0A4401605	1	+ナ`ハ`サ`ク`ミ4X16DA	SCREW, PAN (S/P WASHER) M4X16	
23-2-8	021040105	1	ナツト1シユ4	NUT, 1 M4	
23-3	S47702001	1	<单相100V用> テ`ンケ`ンSWク`ミB1	<For Japan only> -----	
23-3-1	S51266000	1	テ`ンケ`ンINコ`ト`BC	-----	
23-3-2	S38118000	1	テ`ンケ`ンコ`ト`コクナイ	-----	
23-3-3	J02657001	1	3Pオ`シSW#17	-----	
23-3-4	224514001	2	セ`ツイン`タ	-----	
23-3-5	218859001	3	ハ`イン`タ`M150	-----	
23-3-6	S40623000	1	EMIコ`アTR-40-27	-----	
23-3-7	0A4401605	1	+ナ`ハ`サ`ク`ミ4X16DA	-----	
23-3-8	021040105	1	ナツト1シユ4	-----	
23-4	S47704001	1	<单相110V, 240V用> テ`ンケ`ンSWク`ミB2	<For "1-Phase 110V AC & 240V AC"> POWER SUPPLY SWITCH ASSY, B2	
23-4-1	S51266000	1	テ`ンケ`ンINコ`ト`BC	POWER SUPPLY HARNESS, IN ;BC	
23-4-2	S47595000	1	テ`ンケ`ンコ`ト`ユシユツ	POWER SUPPLY HARNESS, EXP.	
23-4-3	J02657001	1	3Pオ`シSW#17	PUSH SWITCH, 3P #17	
23-4-4	224514001	2	セ`ツイン`タ	INSULATION PLATE	
23-4-5	218859001	3	ハ`イン`タ`M150	BINDER, M150	
23-4-6	S40623000	1	EMIコ`アTR-40-27	EMI CORE, TR-40-27	
23-4-7	0A4401605	1	+ナ`ハ`サ`ク`ミ4X16DA	SCREW, PAN (S/P WASHER) M4X16	
23-4-8	021040105	1	ナツト1シユ4	NUT, 1 M4	

R.コントロールボックス関係 / Control box mechanism

REF.NO	CODE	Q'TY	ヒンメイ	NAME OF PARTS	RM
23-5	S47705001	1	<三相380V, 415V> デンゲンSWクミ	<For "3-Phase 380V AC & 415V AC"> POWER SUPPLY SWITCH ASSY, C	
23-5-1	S51266000	1	デンゲンINコードBC	POWER SUPPLY HARNESS, IN ;BC	
23-5-2	S38133000	1	デンゲンコード	POWER SUPPLY HARNESS	
23-5-3	J02657001	1	3P押しSW#17	PUSH SWITCH, 3P #17	
23-5-4	224514001	2	セツインタ	INSULATION PLATE	
23-5-5	218859001	3	ハインタM150	BINDER, M150	
23-5-6	S40623000	1	EMIコアTR-40-27	EMI CORE, TR-40-27	
23-5-7	0A4401605	1	ナハサクミ4X16DA	SCREW, PAN (S/P WASHER) M4X16	
23-5-8	021040105	1	ナツト1シ4	NUT, 1 M4	
23-6	S47706000	1	<三相400V用> デンゲンINコードF	<For "3-Phase 400V AC"> POWER SUPPLY HARNESS, IN ;F	
23-7	S47703000	1	<单相230V用> デンゲンINコードB1	<For "1-Phase 230V AC"> POWER SUPPLY HARNESS, IN ;B1	
24	S38146000	1	<单相220V, 三相200V, 220V用> コネクタ3191-04R	<For "1-Phase 220V AC & 3-Phase 200V AC & 220V AC"> CONNECTOR, 3191-04R	
25-1	S47709100	1	<100V, 110V用> ハンカトランスBクミ	<For "100V AC & 110V AC"> CONVERSION TRANSFORMER ASSY, B	
25-1-1	S49474000	1	ハンカトランスB	CONVERSION TRANSFORMER, B	
25-1-2	S47708000	1	ACINコード	AC IN HARNESS	
25-2	S47710100	1	<240V, 380V, 400V, 415V用> ハンカトランスCクミ	<For "240V AC, 380V AC, 400V AC & 415V AC"> CONVERSION TRANSFORMER ASSY, C	
25-2-1	S49476000	1	ハンカトランスC	CONVERSION TRANSFORMER, C	
25-2-2	S47708000	1	ACINコード	AC IN HARNESS	
26	018061436	4	アナボルト6X14	BOLT, SOCKET M6X14	
27	025060236	7	<100V, 110V用> ヒラサガネチユ6	<For "100V AC & 110V AC"> WASHER, PLAIN M 6	
28	025060236	4	<240V, 380V, 400V, 415V用> ヒラサガネチユ6	<For "240V AC, 380V AC, 400V AC & 415V AC"> WASHER, PLAIN M 6	
29	028060246	4	ハネサガネ2-6	WASHER, SPRING 2-6	
30	021060106	3	<100V, 110V用> 1シユナツト6	<For "100V AC & 110V AC"> NUT, 1 M6	
35-1	S40635001	1	<三相400V用> ノイズフィルタ430Eクミ	<For "3-Phase 400V AC"> NOISE FILTER ASSY, 430E	
35-1-1	S40616001	1	ノイズフィルタEMCクミ	NOISE FILTER ASSY, EMC	
35-1-2	S40624000	1	ノイズフィルタハーネスA	NOISE FILTER HARNESS, A	
35-2	S47687001	1	<单相230V用> ノイズフィルタEZ-Fクミ	<For "1-Phase 230V AC"> NOISE FILTER ASSY, EZ-F	
35-2-1	S40616001	1	ノイズフィルタEMCクミ	NOISE FILTER ASSY, EMC	

R.コントロールボックス関係 / Control box mechanism

REF.NO	CODE	Q'TY	ヒンメイ	NAME OF PARTS	RM
36	S47696000	1	オイルパンア-セン	GROUNDING WIRE, OIL PAN	
37	S47697000	1	トウフア-セン	GROUNDING WIRE, HEAD	
38-1	S57935001	1	<855A用> ラベル855A	<For "855A"> 855A LABEL	
38-2	S57936001	1	<856A用> ラベルB856A	<For "856A"> B856A LABEL	
39	S57932000	1	PROM856Aメインミ	PROM 856A MAIN ASSY	
40	228475000	1	ケツソクバンド 1.9X80	FASTENING BAND, 1.9X80	
41	S47716000	1	<単相230V, 三相400V用> スパ-サ4SP-12	<For "1-Phase 230V AC & 3-Phase 400V AC"> SPACER, 4SP-12	
42	S47693000	3	スパ-サ4EP-12	SPACER, 4EP-12	
43	021400105	3	1シナツト4	NUT, 1 M4	
44	0A4402005	3	ナハ-サ-クミ4X20DA	SCREW 4X20	
45	0A4400805	2	ナハ-サ-クミ4X8DA	SCREW, PAN (S/P WASHER) M4X8	
47	S47685000	1	イトキリハ-ネス	THREAD TRIMMER HARNESS	
101	S52401001	1	ホキユキハ-ンEZクミ	PCB ASSY, EZ ;FOR SUPPLY	
101-1	S00480000	1	コ-ト-ホルタ-#5	CORD HOLDER, 5N	
101-2	218859001	1	バ-インタ- M150	BINDER, M150	

R.コントロールボックス関係 / Control box mechanism

REF.NO	CODE	Q'TY	ヒンメイ	NAME OF PARTS	RM
			< 補給用 >	<For supply parts>	
H-1	S47751301	1	< 855A-00[]:三相200V国内用 > ホ ^ツ ツクスソウクミA1-1-S	<For Japan only> -----	*
H-2	S47752301	1	< 855A-00[]:三相220V輸出用 > ホ ^ツ ツクスソウクミA1-2-S	<855A-00[]:For "3-Phase 220V AC"> CONTROL BOX SET, A1-2-S	*
H-3	S47753301	1	< 855A-00[]:単相220V輸出用 > ホ ^ツ ツクスソウクミA2-ST	<855A-00[]:For "1-Phase 220V AC"> CONTROL BOX SET, A2-ST	*
H-4	S47754301	1	< 855A-00[]:単相100V国内用 > ホ ^ツ ツクスソウクミB1-ST	<For Japan only> -----	*
H-5	S47755301	1	< 855A-00[]:単相110V輸出用 > ホ ^ツ ツクスソウクミB2-ST	<855A-00[]:For "1-Phase 110V AC"> CONTROL BOX SET, B2-ST	*
H-6	S47756301	1	< 855A-00[]:三相415V輸出用 > ホ ^ツ ツクスソウクミC1-ST	<855A-00[]:For "3-Phase 415V AC"> CONTROL BOX SET, C1-ST	*
H-7	S47757301	1	< 855A-00[]:三相380V輸出用 > ホ ^ツ ツクスソウクミC2-ST	<855A-00[]:For "3-Phase 380V AC"> CONTROL BOX SET, C2-ST	*
H-8	S47758301	1	< 855A-00[]:単相240V輸出用 > ホ ^ツ ツクスソウクミC3-ST	<855A-00[]:For "1-Phase 240V AC"> CONTROL BOX SET, C3-ST	*
H-9	S47759301	1	< 855A-00[]:三相400V輸出用 > ホ ^ツ ツクスソウクミE-ST	<855A-00[]:For "3-Phase 400V AC"> CONTROL BOX SET, E-ST	*
H-10	S47760301	1	< 855A-00[]:単相230V輸出用 > ホ ^ツ ツクスソウクミF-ST	<855A-00[]:For "1-Phase 230V AC"> CONTROL BOX SET, F-ST	*
H-11	S47761301	1	< 855A-A0[], 856A:三相200V国内用 > ホ ^ツ ツクスソウクミA1-1-T	<For Japan only> -----	*
H-12	S47762301	1	< 855A-A0[], 856A:三相220V輸出用 > ホ ^ツ ツクスソウクミA1-2-T	<855A-A0[],856A:For "3-Phase 220V AC"> CONTROL BOX SET, A1-2-T	*
H-13	S47763301	1	< 855A-A0[], 856A:単相220V輸出用 > ホ ^ツ ツクスソウクミA2-TR	<855A-A0[],856A:For "1-Phase 220V AC"> CONTROL BOX SET, A2-TR	*
H-14	S47764301	1	< 855A-A0[], 856A:単相100V国内用 > ホ ^ツ ツクスソウクミB1-TR	<For Japan only> -----	*
H-15	S47765301	1	< 855A-A0[], 856A:単相110V輸出用 > ホ ^ツ ツクスソウクミB2-TR	<855A-A0[],856A:For "1-Phase 110V AC"> CONTROL BOX SET, B2-TR	*
H-16	S47766301	1	< 855A-A0[], 856A:三相415V輸出用 > ホ ^ツ ツクスソウクミC1-TR	<855A-A0[],856A:For "3-Phase 415V AC"> CONTROL BOX SET, C1-TR	*
H-17	S47767301	1	< 855A-A0[], 856A:三相380V輸出用 > ホ ^ツ ツクスソウクミC2-TR	<855A-A0[],856A:For "3-Phase 380V AC"> CONTROL BOX SET, C2-TR	*
H-18	S47768301	1	< 855A-A0[], 856A:単相240V輸出用 > ホ ^ツ ツクスソウクミC3-TR	<855A-A0[],856A:For "1-Phase 240V AC"> CONTROL BOX SET, C3-TR	*
H-19	S47769301	1	< 855A-A0[], 856A:三相400V輸出用 > ホ ^ツ ツクスソウクミE-TR	<855A-A0[],856A:For "3-Phase 400V AC"> CONTROL BOX SET, E-TR	*
H-20	S47770301	1	< 855A-A0[], 856A:単相230V輸出用 > ホ ^ツ ツクスソウクミF-TR	<855A-A0[],856A:For "1-Phase 230V AC"> CONTROL BOX SET, F-TR	*

118-855-502

RM欄に*が付いている部品をご注文いただきますと、基板等必要な部品が一式入ったセットになっています。

When ordering parts which have an asterisk (*) in the RM column, these parts will be supplied as a set together with other necessary parts such as circuit boards.

S1. プリント基板関係 (855A-00[]) / Printed circuit board mechanism (855A-00[])

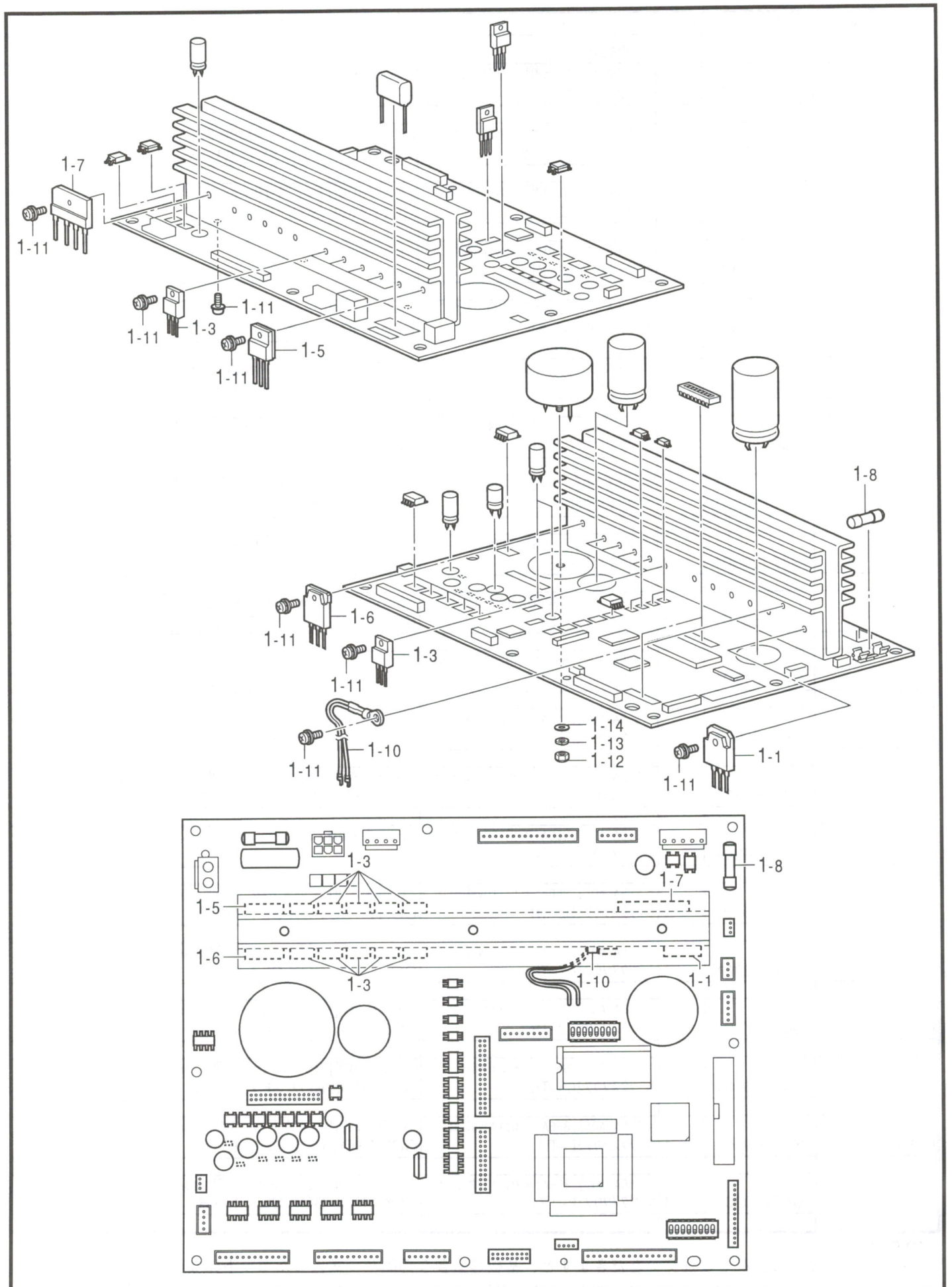

S1.プリント基板関係(855A-00[]) / Printed circuit board mechanism(855A-00[])

REF.NO	CODE	Q'TY	ヒンメイ	NAME OF PARTS	RM
	S53903301	1	<補給用> ホキコウメインキハ`ンSTクミ	<For supply> MAIN PCB ASSY, ST ;FOR SUPPLY	
1-1	S08047000	1	BIBICSI-3052V	REGULATOR, :SI3052V	
1-3	S46455000	10	FETFK10KM-10	TRANSITOR, FET :FK10KM-10	
1-5	S38200000	1	MOSFET2SK1938	TRANSISTOR, :2SK1938	
1-6	S47668000	1	SIDPA905C6	DIODE, AR :PA905C6	
1-7	S47669000	1	DBRD5SB20	DIODE, BR :D5SB20	
1-8	S47680000	1	GFUSE8A	GLASS FUSE, 8A	
1-10	S58731000	1	サ-ミスタクミ	THERMISTOR ASSY	
1-11	0A4301005	24	ナハ`サ`クミ3X10DA	SCREW, PAN (S/P WASHER) M3X10	
1-12	021300206	1	2`ユナツト3	NUT, 2 M3	
1-13	028030246	1	ハ`ネサ`ガ`ネ2-3	WASHER, SPRING 2-3	
1-14	025030136	1	ヒラサ`ガ`ネ3ヨウ3	WASHER, PLAIN S 3	

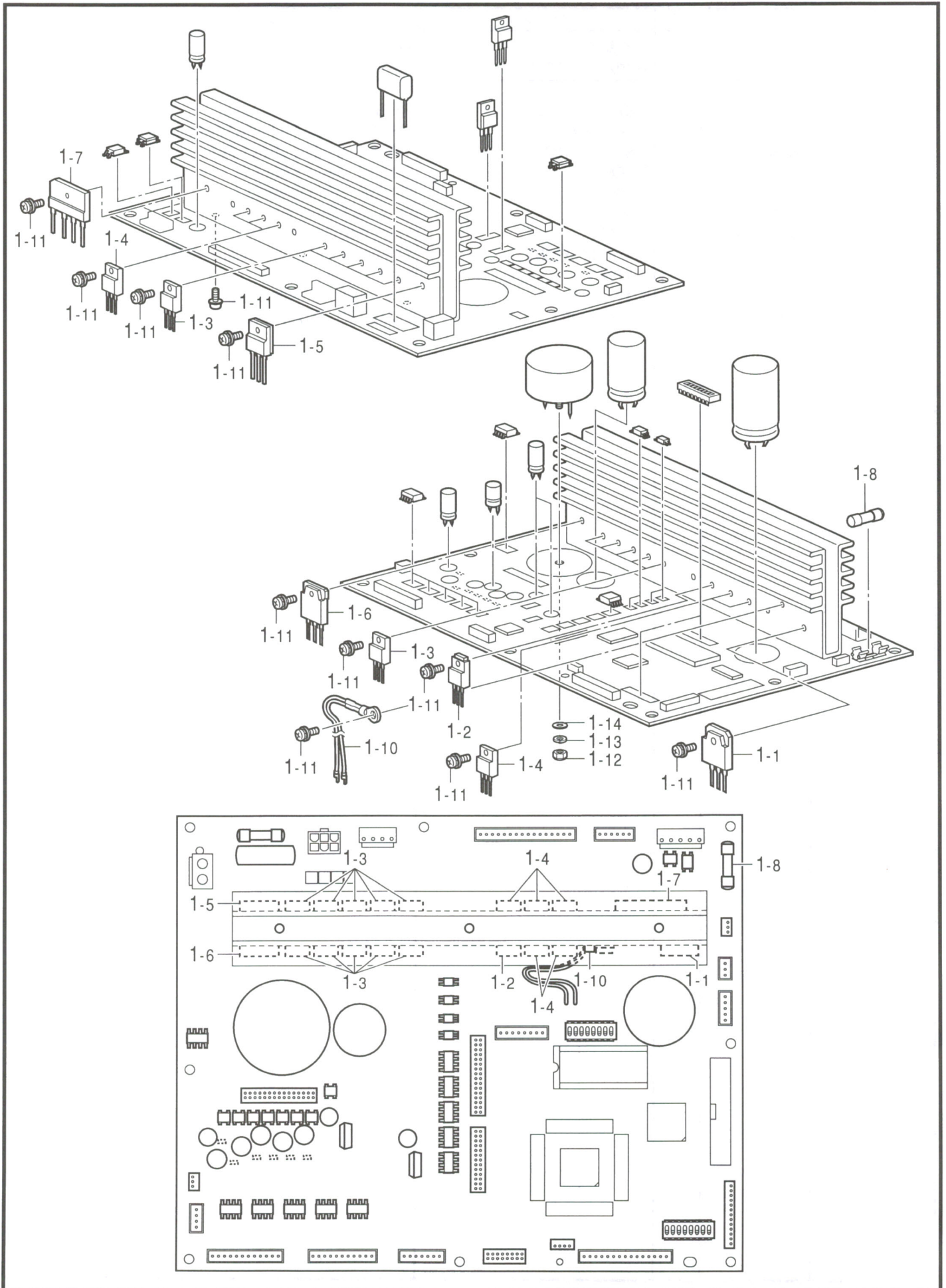

S2.プリント基板関係(855A-A0[],856A) / Printed circuit board mechanism(855A-A0[],856A)

REF.NO	CODE	Q'TY	ヒンメイ	NAME OF PARTS	RM
	S53904301	1	<補給用> ホキコウメインキバンTRクミ	<For supply> MAIN PCB ASSY, TR ;FOR SUPPLY	
1-1	S08047000	1	BIBICSI-3052V	REGULATOR, :SI3052V	
1-2	J02637001	1	S1TR2SB1020	TRANSISTOR, :2SB1020	
1-3	S46455000	10	FETFK10KM-10	TRANSITOR, FET :FK10KM-10	
1-4	S38155000	5	MOSFET2SK1306	TRANSISTOR, FET :2SK1306	
1-5	S38200000	1	MOSFET2SK1938	TRANSISTOR, :2SK1938	
1-6	S47668000	1	S1DPA905C6	DIODE, AR :PA905C6	
1-7	S47669000	1	DBRD5SB20	DIODE, BR :D5SB20	
1-8	S47680000	1	GFUSE8A	GLASS FUSE, 8A	
1-10	S58731000	1	サ-ミスタクミ	THERMISTOR ASSY	
1-11	0A4301005	24	ナハサクミ3X10DA	SCREW, PAN (S/P WASHER) M3X10	
1-12	021300206	1	2シユナツト3	NUT, 2 M3	
1-13	028030246	1	ハネサカネ2-3	WASHER, SPRING 2-3	
1-14	025030136	1	ヒラサカネ3	WASHER, PLAIN S 3	

T. 逆転スイッチ関係 / Quick reverse switch mechanism

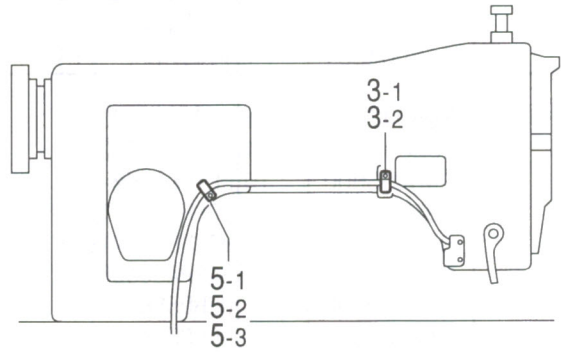
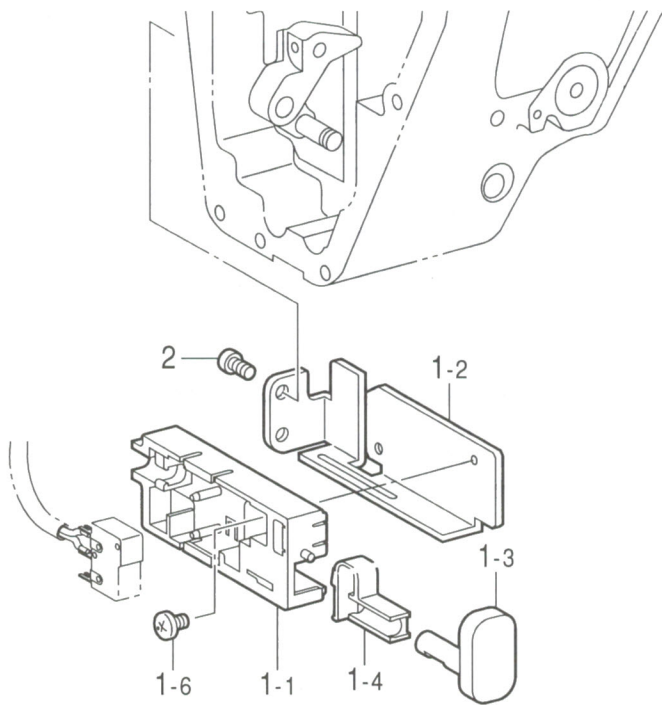

< 855A-00[]用 / For "855A-00[]" >

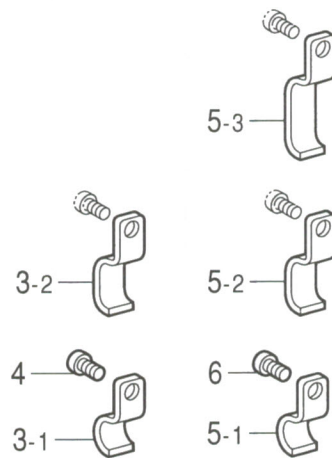
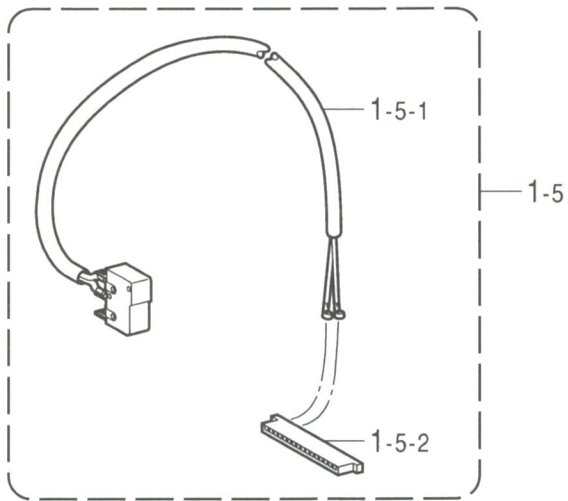

< 855A-A0[], 856A用 / For "855A-A0[], 856A" >

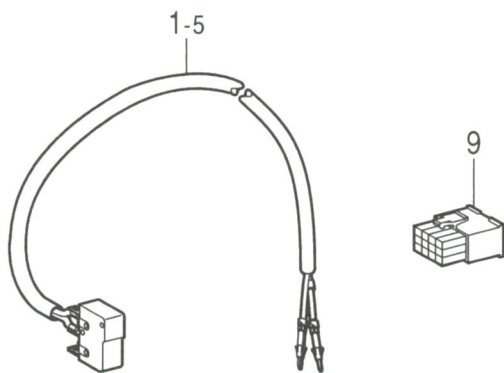

" オプション部品 / OPTION PARTS "

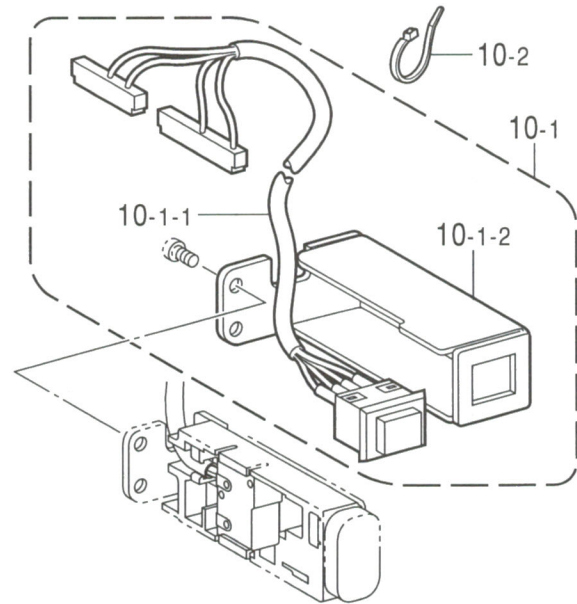

T.逆転スイッチ関係 / Quick reverse switch mechanism

REF.NO	CODE	Q'TY	ヒンメイ	NAME OF PARTS	RM
1	S48252001	1	<855A-00[]用> Rアクチュエータクミ	<For "855A-00[]"> REVERSE ACTUATOR ASSY	
1	S49438001	1	<855A-A0[], 856A用> RアクチュエータクミB	<For "855A-A0[],856A"> REVERSE ACTUATOR ASSY, B	
1-1	S34280001	1	Rスイッチササエ	REVERSE SWITCH BRACKET	
1-2	S34281000	1	Rスイッチタテ	REVERSE SWITCH BASE	
1-3	S32904000	1	アクチュエータ	ACTUATOR	
1-4	S32905000	1	Rスイッチバネ	SPRING, R-SWITCH	
1-5	S51909000	1	<855A-00[]用> Rスイッチコネクタクミ	<For "855A-00[]"> CONNECTOR ASSY, ;R-SWITCH	
1-5-1	S48253000	1	Rスイッチクミ	REVERSE SWITCH ASSY	
1-5-2	S47666000	1	コネクタXHP-16	CONNECTOR,XHP-16	
1-5	S49439000	1	<855A-A0[], 856A用> RスイッチクミB	<For "855A-A0[],856A"> REVERSE SWITCH ASSY, B	
1-6	060300606	1	ハ`イント`3X6	SCREW, BIND M3X6	
2	062710612	2	ナ`コ476-32X6	SCREW, PAN SM4.76-32X6	
3-1	140647101	1	<855A, 856A-30[]用> コト`オサエ	<For "855A,856A-30[]"> CORD HOLDER	
3-2	142268001	1	<856A-40[], -90[]用> コト`オサエL	<For "856A-40[],-90[]"> CORD HOLDER, L	
4	062670612	1	ナ`コ357-40X6	SCREW, PAN SM3.57-40X6	
5-1	140647101	1	<855A用> コト`オサエ	<For "855A"> CORD HOLDER	
5-2	142268001	1	<856A-30[]用> コト`オサエL	<For "856A-30[]"> CORD HOLDER, L	
5-3	148462001	1	<856A-40[], -90[]用> コト`オサエ3	<For "856A-40[],-90[]"> CORD HOLDER 3N	
6	062670612	1	ナ`コ357-40X6	SCREW, PAN SM3.57-40X6	
9	S36382000	1	<855A-A0[], 856A用> コネクタ12P	<For "855A-A0[],856A"> CONNECTOR, 12P	
10	S80013001	1	<オプション部品> ミラーハンセンヨウSW	<OPTION PARTS> REFLECTION PATTERN SWITCH SET	
10-1	S50678001	1	ミラーハンセンSWクミ	REFLECTION PATTERN SWITCH ASSY	
10-1-1	S49937000	1	ミラー-SWハーネスクミ	HARNESS ASSY, R-PATTERN SWITCH	
10-1-2	S48380001	1	Mスイッチササエ	SWITCH HOLDER	
10-2	S04557000	3	バンドタイPLT1M	BAND, PLT1M	

U . モータ関係 / Motor mechanism

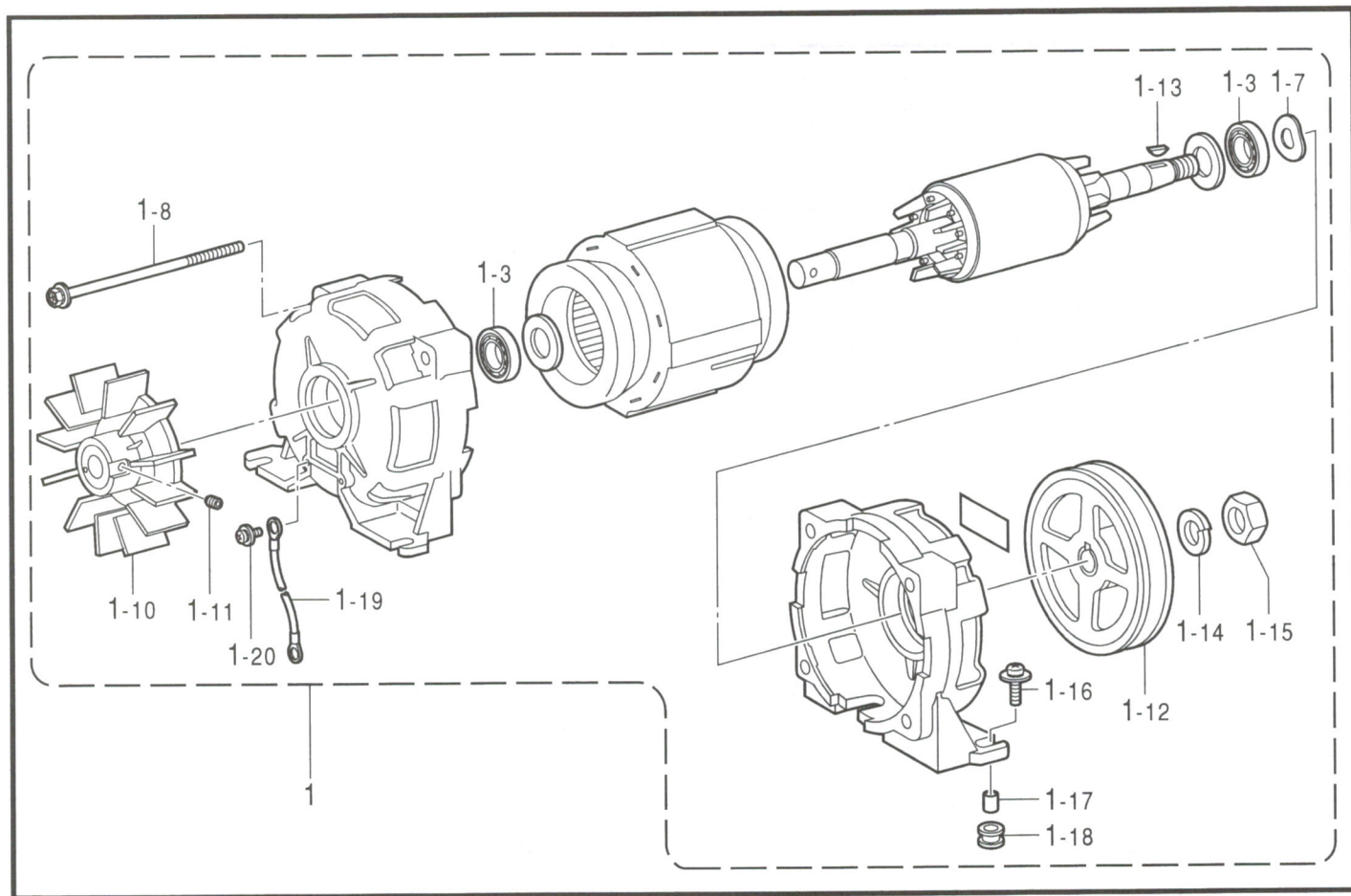

118-855(137-631)

V . カバー関係 / Safety cover

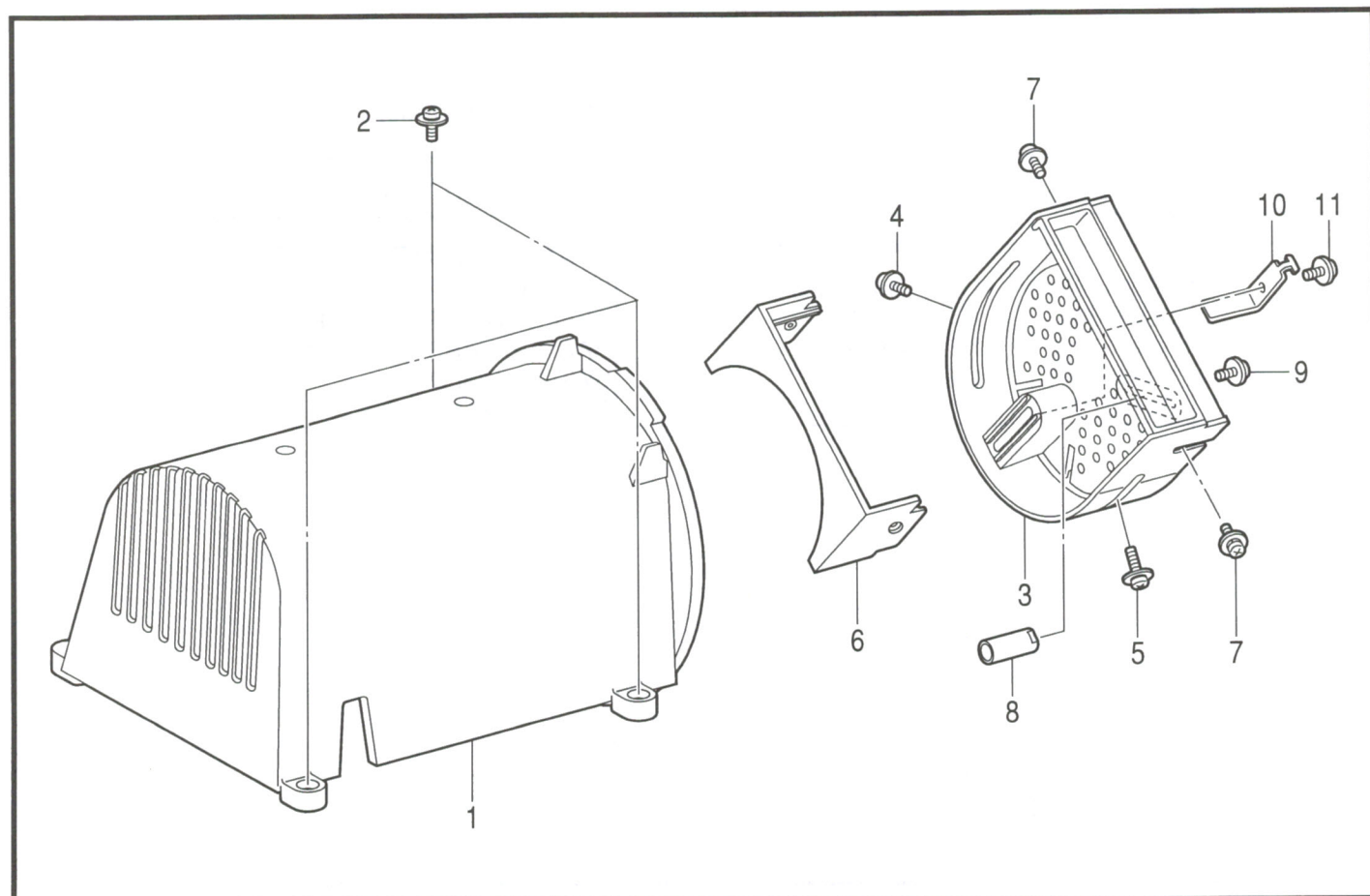

118-855(137-631)

U.モータ関係 / Motor mechanism

REF.NO	CODE	Q'TY	ヒンメイ	NAME OF PARTS	RM
1	J80811001	1	EZモータ240V/400W	MOTOR ASSY, EZ 240V/400W	
1-2	-----	1	ロータミINV	ROTOR ASSY, INV	
1-3	076202801	2	タマシクウケ620ZZ	BALL BEARING, 620ZZ	
1-4	-----	1	SマキセンミINV#2	STATOR ASSY, INV-#2	
1-5	-----	1	モータブラケットINV#3M	MOTOR BRACKET, INV-#3M	
1-6	-----	1	モータブラケットINV#3E	MOTOR BRACKET, INV-#3E	
1-7	203684001	1	ナミ703X27.5X34.9	WASHER, WAVE M 0.3X27.5X34.9	
1-8	J02537001	4	6カクサクミ5X110DB	BOLT, HEX (S/P WASHER) M5X110	
1-9	-----	1	モータメイトINV	NAME PLATE, MOTOR-INV	
1-10	J02525001	1	モータファンINV	MOTOR FAN, INV	
1-11	014500632	1	アナクホミM5X6	SET SCREW, SOCKET (CP) M5X6	
1-12	J02281001	1	プーリQ105	PULLEY, Q105	
1-13	216205000	1	ハンゲツキ4X13#2	KEY, 4X13#2	
1-14	028100246	1	ハネサガネ2-10	WASHER, SPRING 2-10	
1-15	J02493001	1	3シユナツトM10X1.0	NUT, 3 M10X1.0	
1-16	J03457001	4	ナハコセット5X20DC	SCREW, PAN (S/P WASHER) M5X20	
1-17	J02989001	4	カラD5.1XT0.6XL9	COLLAR, D51XT0.6XL9	
1-18	J02991001	4	ホウシコムINV	RUBBER CUSHION, INV	
1-19	J02990001	1	モータアースコートクミ	GROUND WIRE ASSY, MOTOR	
1-20	229017001	2	ナハセット4X10DA	SCREW, PAN (S/P WASHER) M4X10	

118-855 (137-631)

V.カバー関係 / Safety cover

REF.NO	CODE	Q'TY	ヒンメイ	NAME OF PARTS	RM
1	J02513001	1	モータカバーINV	MOTOR COVER, INV	
2	0A4401605	3	ナハサクミ4X16DA	SCREW, PAN (S/P WASHER) M4X16	
3	J02515001	1	ベルトカバーINV	BELT COVER ASSY, INV	
4	224508001	1	ナハセット4X10DC	SCREW, PAN (S WASHER) M4X10	
5	217071001	1	ナハセット4X18DA	SCREW, PAN (S/P WASHER) M4X18	
6	J02516001	1	ベルトSカバーINV	BELT COVER, SUB INV	
7	224508001	2	ナハセット4X10DC	SCREW, PAN (S WASHER) M4X10	
8	J02293001	1	ユビホコク	FINGER PROTECTION BAR	
9	224508001	1	ナハセット4X10DC	SCREW, PAN (S WASHER) M4X10	
10	J00351001	1	ベルトホルダホウシク2	BELT HOLDER, 2	
11	224508001	1	ナハセット4X10DC	SCREW, PAN (S WASHER) M4X10	

118-855 (137-631)

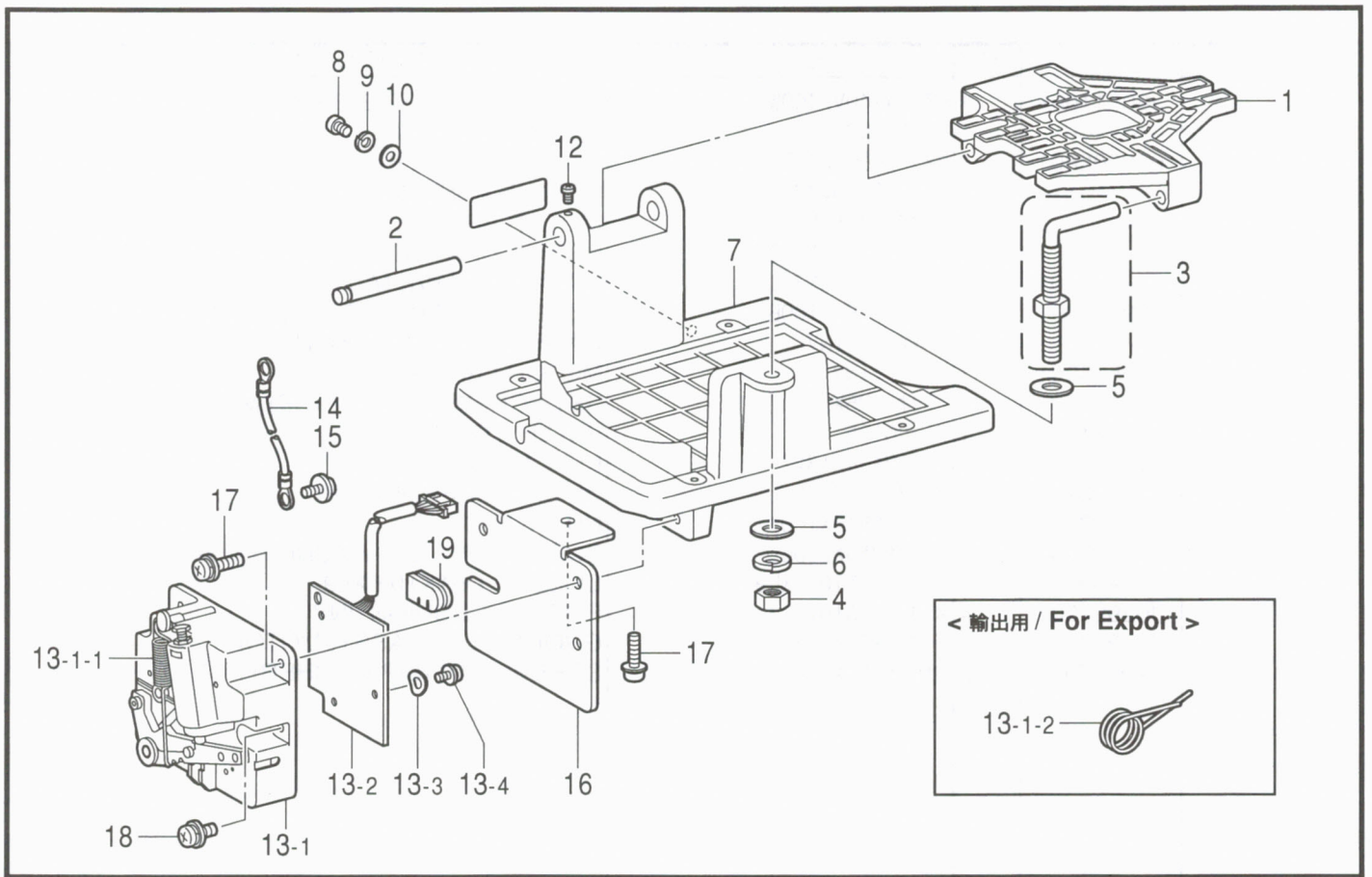

118-855(137-631)

W.制御ボックス関係 / Control box mechanism (Motor)

REF.NO	CODE	QTY	ヒンメイ	NAME OF PARTS	RM
1	J00107001	1	MD806コティイ#2	BASE, MD806#2	
2	J02517001	1	ピン9.9X116	PIN, 9.9X116	
3	J03275001	1	六角ボルト10xミ-V	BOLT ASSY, LM10-V	
4	021100206	1	2シユナツト10	NUT, 2 M10	
5	025100236	2	ワシヤカネヨウ10	WASHER, PLAIN M 10	
6	028100246	1	ワシヤカネ2-10	WASHER, SPRING 2-10	
7	J03410001	1	EZモーターリツケ	SETTING PLATE, EZ-MOTOR	
8	062401063	1	ナハコ4X10	SCREW, PAN M4X10	
9	028040245	1	ワシヤカネ2-4	WASHER, SPRING 2-4	
10	025040173	1	ワシヤカネヨウ4	WASHER, PLAIN S 4	
11	-----	1	EZ631メイトンモータ	NAME PLATE, EZ631	
12	002401006	1	ナハコ4X10	SCREW, PAN M4X10	
13	*Sp	1	フミコムニツクEZ-ク	TREADLE UNIT, EZ	
13-1	*Sp	1	フミコムベースクミEZ-ク	TREADLE BASE ASSY, EZ	
13-1-1	J00649001	1	ヒキバネ12.6X86	SPRING, EXTENSION 12.6X86	
13-1-2	J01935001	1	<輸出用> ネジリバネ28.8X30	<For Export> SPRING, TWIST 28.8X30	
13-2	J80813001	1	PSキハンEZクミ	PS-PCB ASSY, EZ	
13-3	J02130001	3	リング03X4.3X8	RING, 03X4.3X8	
13-4	037401015	3	ナハコタツピン4X10	TAPPING SCREW, PAN V M4X10	
14	J03417001	1	アースコトクミ	GROUND WIRE ASSY	
15	229017001	1	ナハコワシヤ4X10DA	SCREW, PAN (S/P WASHER) M4X10	
16	J03411001	1	EZフミコムリツケ	SETTING PLATE, EZ-TREADLE	
17	J00353001	3	ナハコワシヤ5X14DB	SCREW, PAN (S/P WASHER) M5X14	
18	0A5501005	1	ナハコワシヤ5X10DB	SCREW, PAN (S/P WASHER) M5X10	
19	J02036001	1	モトコトブツシンクV	BUSHING, V CORD	

118-855 (137-631)

Sp.仕様別部品一覧表(モータ) / DIFFERENT PARTS LIST (Motor)

品名 / NAME OF PARTS	仕様 / Specification	REF.NO.	輸出用 / For Export		
			国内用	137-631-951-71	137-631-955-71
踏込ユニット / TREADLE UNIT, EZ		W-13	J80812-001	<---	J80814-001
踏込ベースクミ / TREADLE BASE ASSY, EZ		W-13-1	J03413-001	<---	J03419-001
ヒキバネ12.6x86/SPRING, EXTENSION 12.6x86		W-13-1-1	J00649-001	<---	<---
ネジリバネ28.8x3 /SPRING, TWIST 28.8x30		W-13-1-2	-----	-----	J01935-001
踏込基板EZ組 / PS-PCB ASSY, EZ		W-13-2	J80813-001	<---	<---

118-855(137-631)

X. 付属装置関係 (オプション部品) / Attachment set (Option parts)

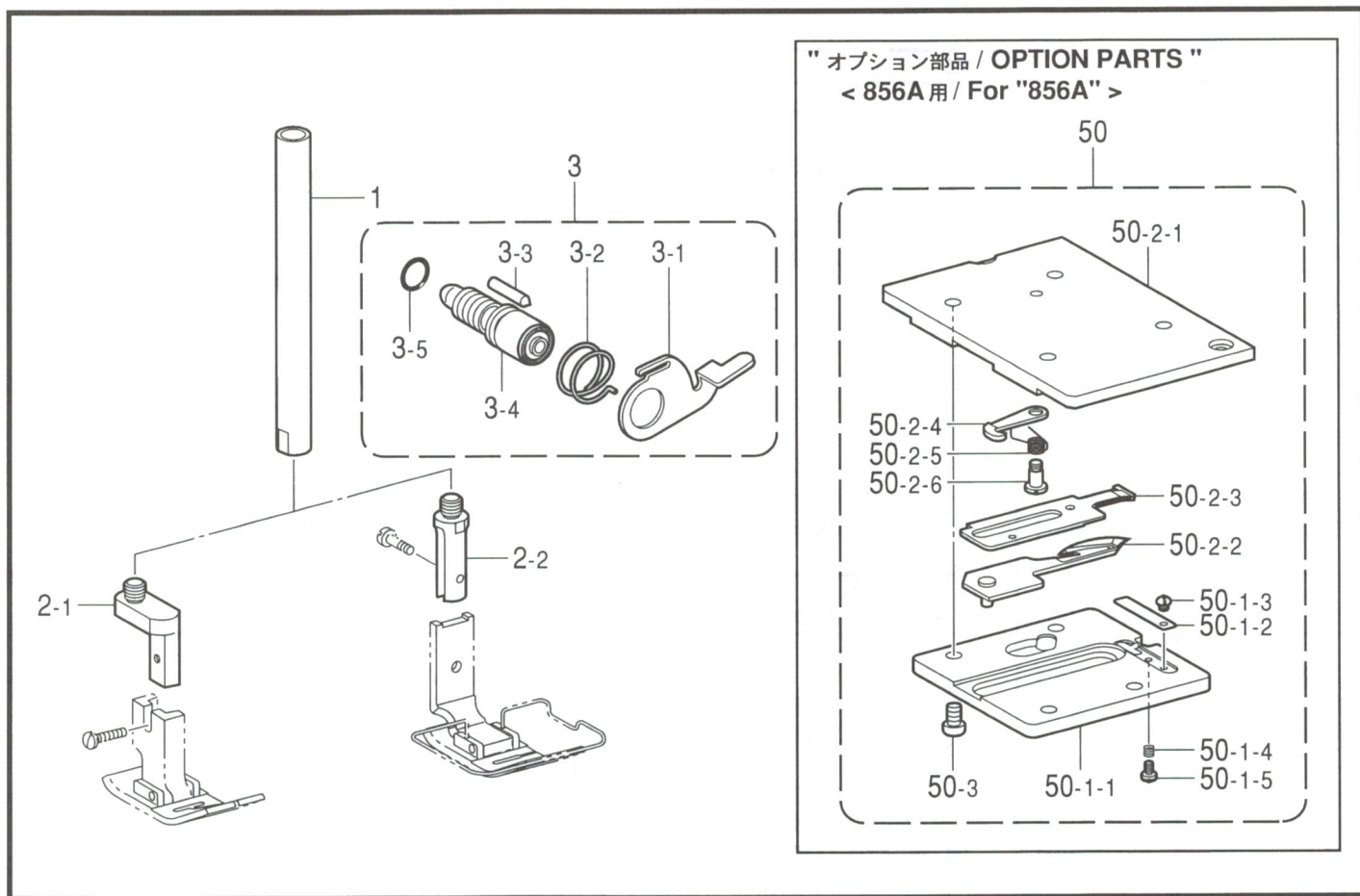

118-856-940

Y1. 電磁押エ上ゲセット関係 (輸出用) / Presser foot lifting solenoid set (856A-901)

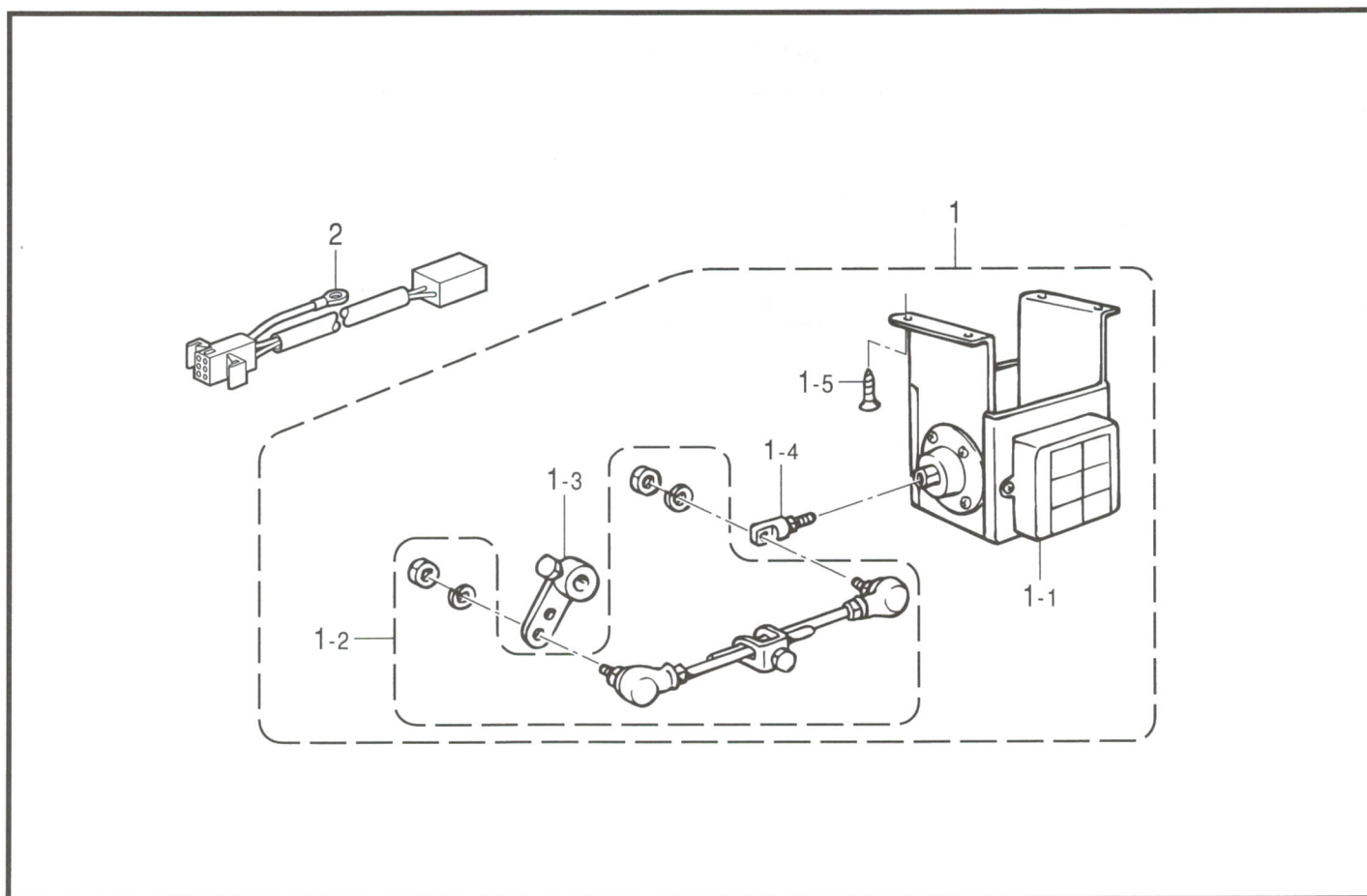

118-856-943

X.付属装置関係（オプション部品） / Attachment set (Option parts)

REF.NO	CODE	Q'TY	ヒンメイ	NAME OF PARTS	RM
1	S50114001	1	オサエホウシク	PRESSER BAR, U	
2-1	S50115001	1	オサエホウサキA	PRESSER BAR TIP, A	
2-2	S50116001	1	オサエホウサキB	PRESSER BAR TIP, B	
3	S80017101	1	ダイヤルロックレバーセット	DIAL LOCK LEVER SET	
3-1	S39829101	1	ダイヤルロックレバー	DIAL LOCK LEVER	
3-2	S39830101	1	ダイヤルロックレバーハネ	SPRING	
3-3	S50098001	1	メモリチキメピン	POSITINING PIN	
3-4	S50099001	1	オクリチヨウセツネジ	ADJUSTING SCREW	
3-5	108549001	1	Oリング	O RING	
50	S51419201	1	<856A用オプション> メスユニット	<Option parts for 856A> KNIFE UNIT, T	
50-1-1	S48238001	1	メスホルダー	KNIFE HOLDER	
50-1-2	S48239001	1	シタイトオサエホウネ	SPRING, LOWER THREAD PRESSER	
50-1-3	100105005	1	シメネジ 2.38	SCREW, SM2.38X2.4	
50-1-4	S48240001	1	チヨウセツハネ	ADJUSTING SPRING	
50-1-5	S48247001	1	シメネジ 2.38	SCREW, SM2.38X5	
50-2-1	S48242001	1	メストダイイタ	KNIFE BRACKET	
50-2-2	S55866001	1	イトウハT <記号T>	MOVEABLE KNIFE, T <Marked in "T">	
50-2-3	S55864001	1	コテイハ	FIXED KNIFE	
50-2-4	S55865001	1	コテイハクラツチ	CLUTCH, FIXED KNIFE	
50-2-5	S48246001	1	クラツチハネ	SPRING, CLUTCH	
50-2-6	155103001	1	タンネジ 3.18	SHOULDER SCREW, SM3.18	
50-3	062670712	4	ナハコ357-40X7	SCREW, PAN SM3.57-40X7	

118-856-940

Y1.電磁押上げセット関係（輸出用） / Presser foot lifting solenoid set (856A-901)

REF.NO	CODE	Q'TY	ヒンメイ	NAME OF PARTS	RM
1	183962151	1	テンジグオサセット4	P-FOOT LIFTER SOLENOID SET, 4	
1-1	S42197051	1	オサエアケソノイトクミ	P-FOOT LIFTER SOLENOID ASSY	
1-2	S42198051	1	オサエアケロツトクミ	PRESSER FOOT LIFTER ROD ASSY	
1-3	S42199051	1	オサエアケレバークミ	P-FOOT LIFTER LEVER ASSY	
1-4	S41955051	1	ロツトツギテクミ	ROD JOINT ASSY	
1-5	S42200051	4	モクネジ	WOOD SCREW	
2	S47686000	1	テンジグチユウケイハネス	RELAY HARNESS	

118-856-943

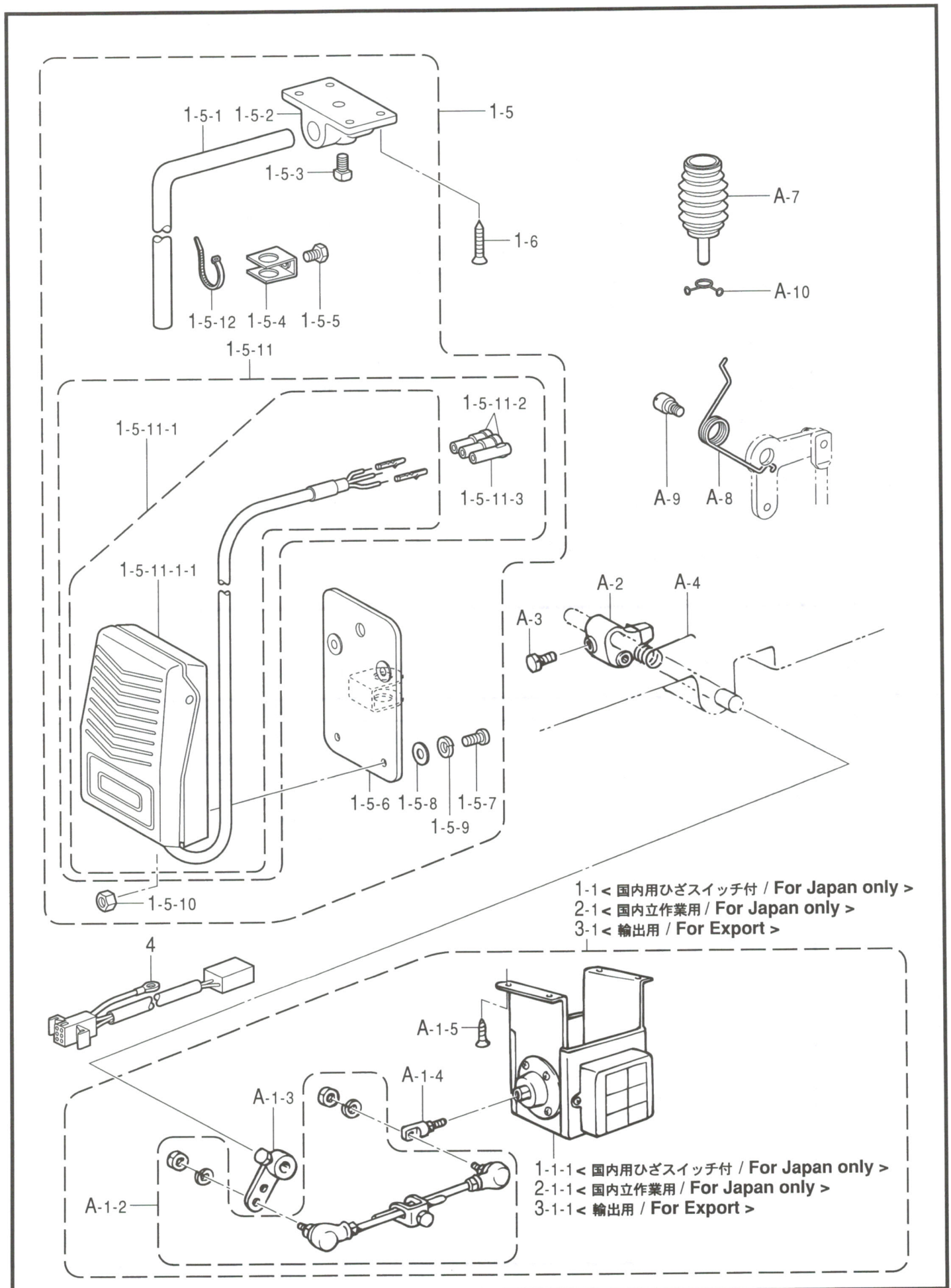

Y2.電磁押工上ゲセット関係 (856A オプション部品) / Presser foot lifting solenoid set (856A Option parts)

REF.NO	CODE	Q'TY	ヒンメイ	NAME OF PARTS	RM
			<国内用ひざスイッチ付>	<For Japan only>	
1	183970001	1	テンジ オサセット1S	-----	
1-1	183961151	1	テンジ オサセットT	-----	
1-1-1	S42963051	1	オサアケソレノイトクミ	-----	
A-1-2	S42198051	1	オサアケロツクミ	-----	
A-1-3	S42199051	1	オサアケレハクミ	-----	
A-1-4	S41955051	1	ロツツキテクミ	-----	
A-1-5	S42200051	4	モクネシ	-----	
A-2	S02595101	1	オサアケリンク	-----	
A-3	146367001	1	ボルト5.95	-----	
A-4	S02596001	1	ネジリハネ	-----	
1-5	S07045009	1	ヒサスイッチクミ	-----	
1-5-1	142026003	1	ヒサスイッチタシク	-----	
1-5-2	142027001	1	ヒサスイッチタシクウカ	-----	
1-5-3	100463001	1	カクボルト7.94	-----	
1-5-4	114967001	1	ヒサアテストツハ	-----	
1-5-5	110087001	1	ボルト5.95	-----	
1-5-6	S07027001	1	ヒサスイッチトリツケイタ	-----	
1-5-7	062401006	4	ナベコ4X10	-----	
1-5-8	025040233	4	ヒサガネチユウ4	-----	
1-5-9	028040243	4	ハネサガネ2-4	-----	
1-5-10	021400164	4	ナツ1シユ4	-----	
1-5-11	S07030009	1	スイッチコートクミ	-----	
1-5-11-1	S07031009	1	フツスイッチクミ	-----	
1-5-11-1-1	S07032009	1	フツスイッチ	-----	
1-5-11-2	146046000	2	ナイロンコネクタ	-----	
1-5-11-3	146194000	1	ナイロンコネクタ-	-----	
1-5-12	149799000	1	タイラツフS	-----	
1-6	034422503	4	サマモクネシ 4.1X25	-----	
A-7	S16250001	1	ヒサアケオンボウクミ	-----	
A-8	154347001	1	ヒサアケレハハネ	-----	
A-9	S31010001	1	タンシク6.35	-----	
A-10	S07015001	1	フツクリツフ	-----	
			<国内立作業用>	<For Japan only>	
2	183969001	1	テンジ オサセット1T	-----	
2-1	183961151	1	テンジ オサセットT	-----	
2-1-1	S42963051	1	オサアケソレノイトクミ	P-FOOT LIFTER SOLENOID ASSY	
			<輸出用>	<For Export>	
3	183967001	1	-----	P-FOOT LIFTER SOLENOID SET, 1D	
3-1	183962151	1	-----	P-FOOT LIFTER SOLENOID SET, 4	
3-1-1	S42197051	1	-----	P-FOOT LIFTER SOLENOID ASSY	
A-1-2	S42198051	1	オサアケロツクミ	PRESSER FOOT LIFTER ROD ASSY	
A-1-3	S42199051	1	オサアケレハクミ	P-FOOT LIFTER LEVER ASSY	
A-1-4	S41955051	1	ロツツキテクミ	ROD JOINT ASSY	
A-1-5	S42200051	4	モクネシ	WOOD SCREW	
A-2	S02595101	1	オサアケリンク	PRESSER FOOT LIFTER LINK	
A-3	146367001	1	ボルト5.95	BOLT, SM5.95	
A-4	S02596001	1	ネジリハネ	SPRING, TWIST	
A-7	S16250001	1	ヒサアケオンボウクミ	KNEE LIFTER COMPLYING BAR ASSY	
A-8	154347001	1	ヒサアケレハハネ	SPRING	
A-9	S31010001	1	タンシク6.35	SHOULDER SCREW, SM6.35	
A-10	S07015001	1	フツクリツフ	CLIP	
			<共通部品>	<Common parts>	
4	S47686000	1	テンジチユウケイハネ	RELAY HARNESS	

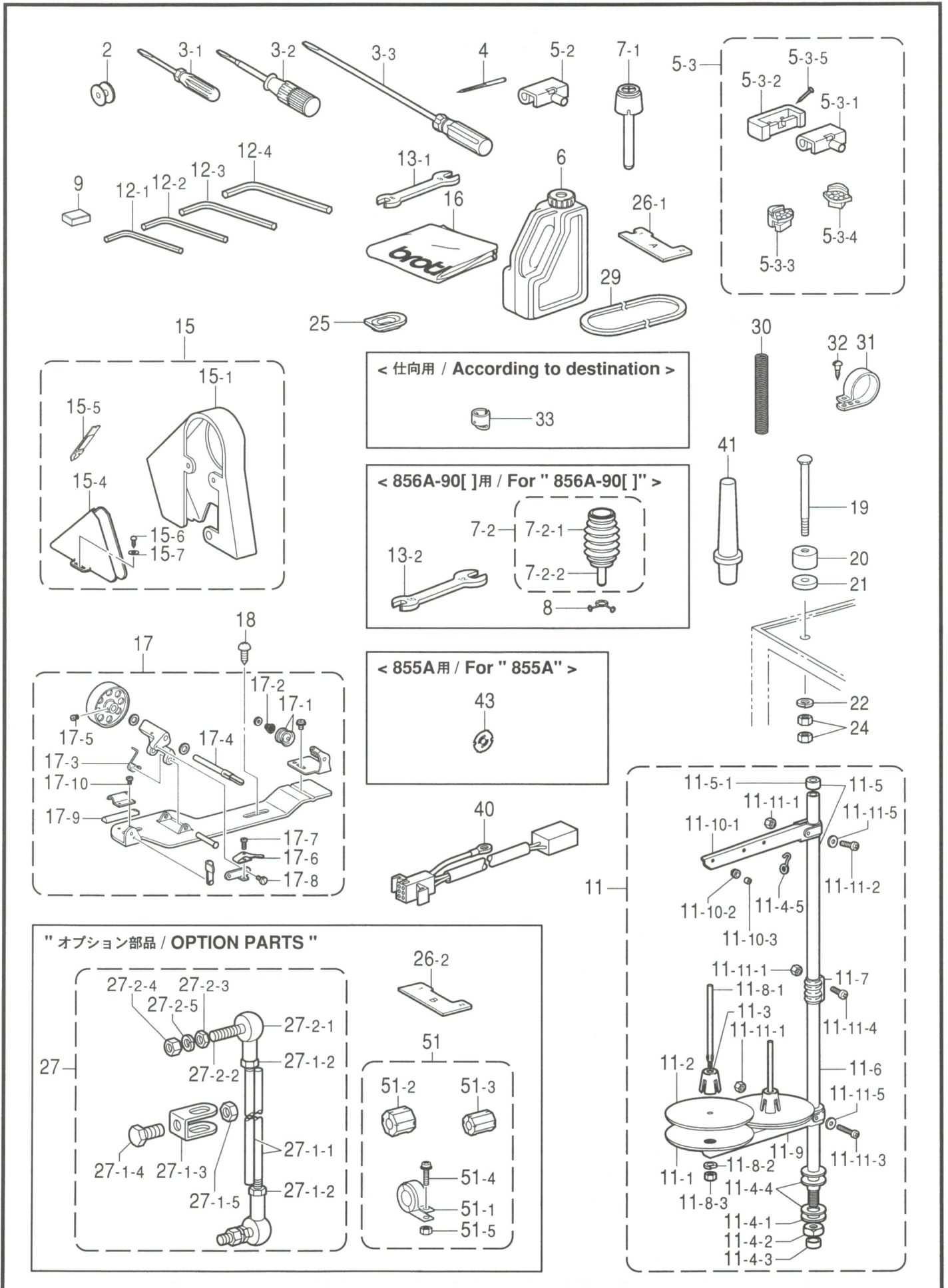

Z.付属品関係 / Accessories

REF.NO	CODE	Q'TY	ヒンメイ	NAME OF PARTS	RM
2	159158051	2	ボビン	BOBBIN	
3-1	142443001	1	ネジマワシ1.9X52	SCREW DRIVER, 1.9X52	
3-2	118837001	1	ネジマワシ3.4X70	SCREW DRIVER, 3.4X70	
3-3	S17774001	1	ネジマワシ4.7X250	SCREW DRIVER, 4.7X250	
4-4	S48250470	1	ミシンハリ1965クミ	NEEDLE ASSY, NM70	
4-5	S48250475	1	ミシンハリ1965クミ	NEEDLE ASSY, NM75	
4-6	S48250480	1	ミシンハリ1965クミ	NEEDLE ASSY, NM80	
5-2	143882001	2	<国内用> トウフヒンジ	<For Japan only> -----	
5-3	S80028101	1	<輸出用> ラハヒンジクミ	<For Export> RUBBER & HINGE ASSY	
5-3-1	143882001	2	トウフヒンジ	HEAD HINGE	
5-3-2	143910009	2	トウフヒンジウケゴム	RUBBER CUSHION	
5-3-3	S55367101	2	トウフシキゴム	HEAD CUSHION	
5-3-4	S55367102	2	トウフシキゴム	HEAD CUSHION	
5-3-5	109714000	4	クギ	NAIL	
6	S55663001	1	オイルタンククミ	OIL TANK ASSY	
7-1	S09634000	1	<855A, 856A-30[],-40[]> ヒサアケオシホウ	<For "855A & 856A-30[],-40[]> LIFTER COMPLYIG BAR, ;KNEE	
7-2	S16250001	1	<856A-90[]> ヒサアケオシホウクミ	<For "856A-90[]> KNEE LIFTER COMPLYING BAR ASSY	
7-2-1	S16251001	1	オサエアケホウ	COMPLYING BAR	
7-2-2	S00149001	1	ブーツ	BOOTS	
8	S07015001	1	フックリツブ	CLIP	
9	112525000	1	シユウジンマクネット	MAGNET	
11	S02763402	1	イトタテイクミ2DR	COTTON STAND ASSY, 2DR	
11-1	S51283001	2	ウケサラ	SPOOL STAND BASE	
11-2	150182000	2	スプールマット	SPOOL MAT	
11-3	S51282001	2	スプールクッション	SPOOL CUSHION	
11-4	S02777001	1	パイプDネジセットB	PIPE (D) & SCREW SET, B	
11-4-1	150206002	1	ヒラサガネ16	WASHER, PLAIN 16	
11-4-2	S38648001	1	6カクナットU5/8	NUT, U5/8-28	
11-4-3	150174000	1	コラムキャップ	COLUMN CAP	
11-4-4	S01005000	2	イトタテゴム	RUBBER WASHER	
11-4-5	S02747101	1	イトカハネ	SPRING	
11-5	S40640001	1	コラムパイプキャップツキ	COLUMN PIPE W/CAP	
11-5-1	150174000	1	コラムキャップ	COLUMN CAP	
11-6	156112003	1	コラムパイプD	COLUMN PIPE, D	
11-7	150173003	1	コラムジョイント	COLUMN JOINT	
11-8	S21798001	2	スプールネジセット	SPOOL & SCREW SET	
11-8-1	150179002	2	スプールシャフトB	SPOOL SHAFT, B	
11-8-2	028050246	2	パイプネジガネ2-5	WASHER, SPRING 2-5	
11-8-3	021500106	2	1シユナット5	NUT, 1 M5	
11-9	S02778002	1	スプールホルダー-2	SPOOL HOLDER, 2	
11-10	S02786002	1	スレットハンカークミ2	THREAD HANGER ASSY, 2	
11-10-1	S02787002	1	スレットハンカ-2	THREAD HANGER, 2	
11-10-2	150183000	2	イトカハハンカ-タイ	THREAD HANGER BASE	
11-10-3	142990001	2	スレットブッシュ	THREAD BUSH	
11-11	S40641001	1	スプールネジセットA	SPOOL SHAFT & SCREW SET, A	
11-11-1	021500106	4	1シユナット5	NUT, 1 M5	
11-11-2	062501406	1	ナハコ5X14	SCREW, PAN M5X14	
11-11-3	062503506	1	ナハコM5X35	SCREW, PAN M5X35	
11-11-4	062501406	2	ナハコ5X14	SCREW, PAN M5X14	
11-11-5	026050136	2	ヒラサガネコカタ5	WASHER, PLAIN S 5	

118-855-910

付属品の明細は変更することがあります。 / The details of included accessories are subject to change.

Z.付属品関係 / Accessories

REF.NO	CODE	Q'TY	ヒンメイ	NAME OF PARTS	RM
12-1	142002001	1	6カクホ°ウスハ°ナ2	HEXAGONAL WRENCH, 2	
12-2	154125001	1	6カクホ°ウスハ°ナ2.5	HEXAGONAL WRENCH, 2.5	
12-3	142721001	1	6カクホ°ウスハ°ナ3	HEXAGONAL WRENCH, 3	
12-4	118064001	1	6カクホ°ウスハ°ナ4	HEXAGONAL WRENCH, 4	
13-1	100887001	1	スハ°ナ8X9	WRENCH, 8X9	
13-2	107780001	1	<856A-90[]用> スハ°ナ10X12	<For "856A-90[]"> WRENCH, 10X12	
15	S48093001	1	ベルトカバー°クミ	BELT COVER ASSY	
15-1	S48094001	1	ベルトカバー°	BELT COVER	
15-4	147854009	1	ベルトカバー°D	BELT COVER, D	
15-5	S37263001	1	ベルトカバー°D7丸	LID, L ;B-COVER (D)	
15-6	100666002	2	マルモクネシ°5.5X20	WOOD SCREW, ROUND M5.5X20	
15-7	025750132	2	ヒラサ°カ°ネシヨウ5.56	WASHER, PLAIN S 5.56	
16	S35732021	1	<輸出用> -----	<For except Japan> HEAD COVER	
17	S48095110	1	イトマキ°クミ	BOBBIN WINDER ASSY	
17-1	145446003	2	イトチヨウシ°ラ	DISC, TENSION	
17-2	100401001	1	イトチヨウシ°ハ°ネ	TENSION SPRING	
17-3	117969001	1	イトマキ°ク°ウケカ°エリ°ハ°ネ	SPRING	
17-4	S48096001	1	イトマキ°シ°ク	SHAFT, B-WINDER	
17-5	100366002	1	マルヒヲメネシ°4.37X5	SET SCREW, (FT) SM4.37X5	
17-6	100656002	1	ホ°ビ°ン°オ°サ°	BOBBIN PRESSER	
17-7	100657001	1	シメネシ°3.18	SCREW, SM3.18-40X14	
17-8	100659001	1	ダンネシ°3.18	SHOULDER SCREW, SM3.18	
17-9	100662001	1	イトマキ°ク°ル°マ°カ°イ°テ°ン°メ	STOPPER, B-WINDER WHEEL	
17-10	S39086001	1	ナ°ハ°コ°357-40X3.5	SCREW, PAN SM3.57-40X3.5	
18	100666002	2	マルモクネシ°5.5X20	WOOD SCREW, ROUND M5.5X20	
19	133740006	4	<輸出用> カクネ°ル°ト6X70	<For Export> BOLT, SQUARE M6X70	
20	S53185000	4	クツシヨ°ン°コ°ム	CUSHION RUBBER	
21	S53186000	4	ホ°ウシ°ン°コ°ム	DAMPER RUBBER	
22	025060336	4	ヒラサ°カ°ネ°イ°6	WASHER, PLAIN L 6	
24	021060106	8	1°シ°ユ°ナ°ツ°ト°6	NUT, 1 M6	
25-2	S48074000	1	ストツハ°5	STOPPER, 5	
25-1	S48073000	1	<オプション> ストツハ°8	<OPTION PARTS> STOPPER, 8	
25-3	S48075000	1	ストツハ°3	STOPPER, 3	
26-1	S48098001	1	テ°ア°ケ°ー°ジ°A	TIMING GAUGE, A ;8MM	
26-2	S51422001	1	<オプション> テ°ア°ケ°ー°ジ°B (振幅10mm用)	<OPTION PARTS> TIMING GAUGE, B (Zigzag width 10mm)	

118-855-910

付属品の明細は変更することがあります。 / The details of included accessories are subject to change.

Z.付属品関係 / Accessories

REF.NO	CODE	Q'TY	ヒンメイ	NAME OF PARTS	RM
			<オプション>	<OPTION PARTS>	
27	133797101	1	レネツカンクミ	CONNECTING ROD ASSY, L=210	
27-1	119710001	1	レカン クミ	CONNECTING ROD ASSY	
27-1-1	119711001	2	レカン	CONNECTING ROD	
27-1-2	021060106	2	1シユナツト6	NUT, 1 M6	
27-1-3	119101001	1	レカンダキ	CONNECTING ROD CLAMP	
27-1-4	017841606	1	6カクホルト7.94-18	BOLT, SM7.94-18	
27-1-5	133643006	1	6カクナツト7.94-18	NUT, SM7.94-18	
27-2	133792101	2	ジヨイントクミ	JOINT ASSY	
27-2-1	133793001	2	スタツト	STUD	
27-2-2	133794001	2	ホンタイ	BODY	
27-2-3	133795001	2	リング	RING	
27-2-4	021060106	2	1シユナツト6	NUT, 1 M6	
27-2-5	028060243	2	ハネサガネ2-6	WASHER, SPRING 2-6	
29	S18707144	1	VベルトM巾	BELT, VM ;WHITE	
			<輸出用>	<For Export>	
30	S48285001	1	オコエハネ (黄色)	SPRING, COMPRESSION (Yellow)	
31	158581000	1	ユートホルダ#24	CORD HOLDER, 24N	
32	032461606	1	マルモクネジ4.5X16	WOOD SCREW, ROUND M4.5X16	
			<仕向用>	<According to destination>	
33	S57940001	1	ハリホウイトカ	THREAD GUIDE	
			<855A-A0[], 856A-90[]用>	<For "855A-A0[],856A-90[]">	
40	S47686000	1	デンジチュウケイハネ	RELAY HARNESS	
41	S48363001	1	マクラ	HEAD REST	
			<855A用>	<For "855A">	
43	S48203001	1	クテンホウシハネ	SPRING, ANTI-SPIN	
			<オプション>	<Option parts>	
			<855A用>	<For "855A">	
51	S49924101	1	コアクミST	CORE ASSY, ST	
51-1	S40623000	4	EMIコアTR-40-27	EMI CORE, TR-40-27	
51-2	S40622000	1	EMIコアESD-SR-25	EMI CORE, ESD-SR-25	
51-3	S40621000	4	EMIコアESD-SR-15	EMI CORE, ESD-SR-15	
51-4	0A5401605	4	ナハサクミ4X16DB	SCREW, PAN (S/P WASHER) M4X16	
51-5	021400205	4	2シユナツト4	NUT, 2 M4	
			<856A-30[]用>	<For "856A-30[]">	
51	S49925101	1	コアクミ300	CORE ASSY, 300	
51-1	S40623000	4	EMIコアTR-40-27	EMI CORE, TR-40-27	
51-2	S40622000	1	EMIコアESD-SR-25	EMI CORE, ESD-SR-25	
51-3	S40621000	5	EMIコアESD-SR-15	EMI CORE, ESD-SR-15	
51-4	0A5401605	4	ナハサクミ4X16DB	SCREW, PAN (S/P WASHER) M4X16	
51-5	021400205	4	2シユナツト4	NUT, 2 M4	
			<856A-40[], -90[]用>	<For "856A-40[],-90[]">	
51	S49926101	1	コアクミ400	CORE ASSY, 400	
51-1	S40623000	4	EMIコアTR-40-27	EMI CORE, TR-40-27	
51-2	S40622000	1	EMIコアESD-SR-25	EMI CORE, ESD-SR-25	
51-3	S40621000	6	EMIコアESD-SR-15	EMI CORE, ESD-SR-15	
51-4	0A5401605	4	ナハサクミ4X16DB	SCREW, PAN (S/P WASHER) M4X16	
51-5	021400205	4	2シユナツト4	NUT, 2 M4	

118-855-910

付属品の明細は変更することがあります。 / The details of included accessories are subject to change.

Ga1 . ゲージ部品一覧表 / Gauge parts List

* 印の部品は、標準部品です。 / The * symbol is for standard parts.

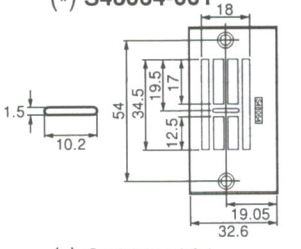
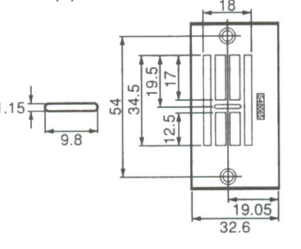
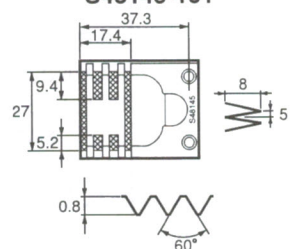
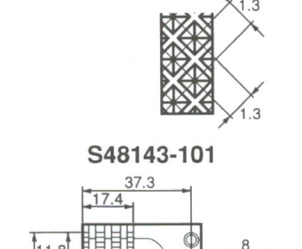
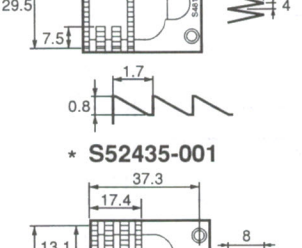
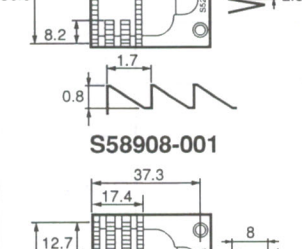
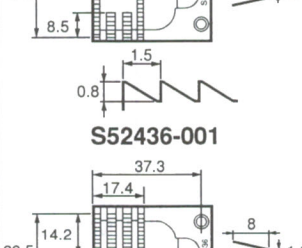
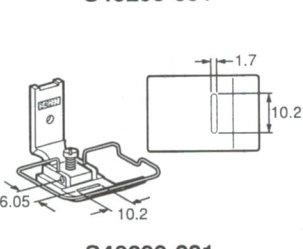
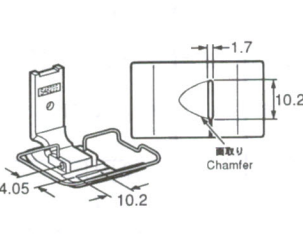
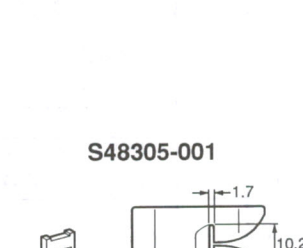
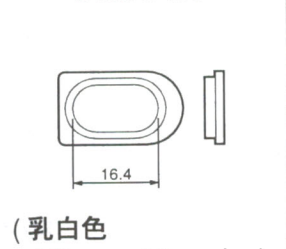
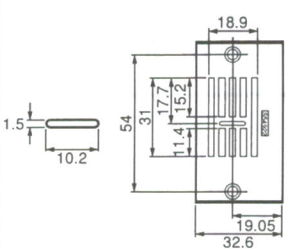
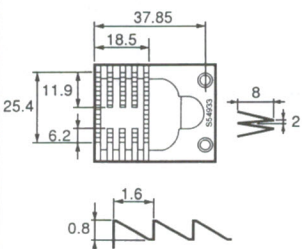
振幅 / Zigzag width	針板 / Needle plate	送り歯 / Feed dog	押工足 / Presser foot assy	ストッパ / Stopper
8mm	<p>(*) S48064-001</p>  <p>(*) S48065-001</p>  <p>(*) 仕向によります。 / According to destination</p>	<p>S48145-101</p>  <p>S48143-101</p>  <p>* S52435-001</p>  <p>S58908-001</p>  <p>S52436-001</p> 	<p>* S48293-001</p>  <p>S48299-001</p>  <p>S48305-001</p> 	<p>* S48073-000</p>  <p>(乳白色 / Snow-white color)</p>
	<p>S54922-001</p> 	<p>S54933-001</p> 		

Ga2 . ゲージ部品一覧表 / Gauge parts List

振幅 / Zigzag width	針板 / Needle plate	送り歯 / Feed dog	押工足 / Presser foot assy	ストップバ / Stopper
5mm	<p>S48066-001</p>	<p>S06171-101</p>	<p>S48308-001</p>	<p>S48074-000</p> <p>(黒色 / Black color)</p>
	<p>S48067-001</p>			
	<p>S06166-001</p>	<p>S06170-101</p>		
	<p>S53410-001</p>	<p>S52068-001</p>		
		<p>S54937-001</p>		





118-855-Ga2

Ga3 . ゲージ部品一覧表 / Gauge parts List

振幅 / Zigzag width	針板/ Needle plate	送り歯 / Feed dog	押し足 / Presser foot assy	ストッパ / Stopper
10mm	<p>S50684-001</p>	<p>S50686-001</p>	<p>S51227-001</p>	<p>S52046-000</p> <p>(乳白色 / Snow-white color)</p>
	<p>S50685-001</p>		<p>S51231-001</p>	
	<p>S53992-001</p>	<p>S54933-001</p>		
3mm	<p>S54929-001</p>	<p>S54945-001</p>	<p>S54956-001</p>	<p>S48075-000</p> <p>(青色 / Blue color)</p>
	<p>S54930-001</p>	<p>S54946-001</p>	<p>S54957-001</p>	

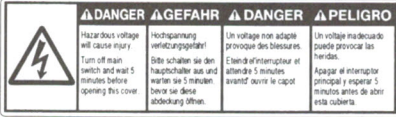
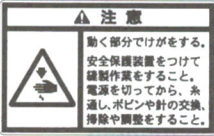
118-855-Ga3

Wa. 警告ラベル / Warning labels

警告ラベル / Warning labels	品名 / Name of parts	Size(mm)	Code
	電撃ラベル・和	40 X 64	S38353-101
	Label, elec. shock 4 lang.	35 X 118	S38352-101
	操作注意ラベル・和	40 X 64	S38350-001
	Label, operation Eng.	40 X 64	S38349-001
	ワーニングマーク Mark, injury	L=16 R=0.8	S36924-001
	アースマーク Label, grounding	φ 12	S37060-001
	コウオンラベル Label, high temp.	72 X 59	S38351-001

索引 / INDEX

CODE	REF.NO	page	CODE	REF.NO	page	CODE	REF.NO	page	CODE	REF.NO	page
002401006	W12	52	021400105	43	41	062351216	15	10	0A4400805	45	41
004082512	3	8	021400164	1-5-10	56	062400612	1-17	8	0A4401605	23-1-7	39
008400604	10-17	38	021400205	51-5	60	062400616	11	34	0A4401605	23-2-7	39
012500536	1-4-6	8	021400205	51-5	60	062401006	1-5-7	56	0A4401605	23-3-7	39
012500536	9	12	021400205	51-5	60	062401063	W8	52	0A4401605	23-4-7	39
012500536	11	12	021500106	10-23	38	062500602	P9	36	0A4401605	23-5-7	40
012500536	19	12	021500106	11-8-3	58	062500812	P4	36	0A4401605	V2	50
012500536	22	12	021500106	11-11-1	58	062501216	1-5	8	0A4402005	44	41
013679412	2	26	025030136	1-14	44	062501406	11-11-2	58	0A5400805	10-21-3	38
013760610	4	18	025030136	1-14	46	062501406	11-11-4	58	0A5401005	10-18	38
013760610	9	18	025030232	25	34	062503506	11-11-3	58	0A5401006	10-20	38
013760610	14	18	025040173	W10	52	062630712	23	18	0A5401605	51-4	60
013760610	16	18	025040233	1-5-8	56	062630712	Q8	36	0A5401605	51-4	60
013760610	24	18	025050236	10-7	38	062670512	22-4	32	0A5401605	51-4	60
013760610	27	18	025060236	27	40	062670612	1-4-11	8	0A5402005	10-21-7	38
013760612	5	28	025060236	28	40	062670612	7	22	0A5403005	10-5	38
014500632	U1-11	50	025060336	22	59	062670612	12-4	22	0A5501005	W18	52
014680422	1-4-9	8	025100132	7	12	062670612	17	22	100022004	1-1-7	24
014680422	1-8	8	025100132	27	13	062670612	4	48	100022004	1-2-7	24
014680422	2	32	025100236	W5	52	062670612	6	48	100022005	10-4	28
014680422	5	32	025710232	24	2	062670712	18-1-3	30	100022005	15	28
014680622	6	26	025750132	15-7	59	062670712	18-2-3	30	100105005	18-1-1-3	30
014680622	6-5	28	025770232	9-7	2	062670712	X50-3	54	100105005	18-2-1-3	30
014680622	3	38	026040236	12	34	062670812	29	13	100105005	X50-1-3	54
014710522	28	4	026050136	11-11-5	58	062670812	13	22	100242003	3	2
014760622	44	13	028030246	1-13	44	062680612	54	14	100242003	10	22
014760622	8-10	28	028030246	1-13	46	062680663	Q13	36	100257010	20	28
014760622	18	32	028040243	1-5-9	56	062680663	Q15	36	100328001	2	12
014761030	40-3	13	028040245	W9	52	062680663	Q17	36	100366002	17-5	59
014770622	1-5	4	028050246	10-8	38	062680812	35	22	100401001	17-2	59
014770622	2-3	4	028050246	11-8-2	58	062680812	24	32	100402004	7-1-11	26
014770622	3-3	4	028060243	27-2-5	60	062681012	10	2	100402004	7-2-10	26
014770622	4-1	4	028060246	29	40	062681012	12	2	100463001	F8-2	16
014770622	2-1	18	028100246	U1-14	50	062681012	10	34	100463001	1-5-3	56
014770622	10-2	18	028100246	W6	52	062681212	38	4	100511003	34	13
014770622	11-2	18	032461606	32	60	062681212	3	10	100645003	32	22
014770622	18-1-1	18	034422503	1-6	56	062681212	49-A-6-2	14	100645003	Q3	36
014770622	18-2-1	18	037401015	W13-4	52	062681412	33	22	100656002	17-6	59
014770622	2	28	048030342	16	34	062681612	Q4	36	100657001	17-7	59
014771022	1-3	4	048040342	23	10	062710612	38	13	100659001	17-8	59
014771022	2-2	18	048040342	P6	36	062710612	2	48	100662001	17-9	59
017762013	F8-3	16	048060142	19	32	062710812	6-8	28	100666002	15-6	59
017841606	27-1-4	60	048080342	6	12	062711012	8-6	28	100666002	18	59
018061436	26	40	048080342	26	13	062711012	Q11	36	100887001	13-1	59
018082522	2	8	048110142	46	13	062711212	25	2	102538002	8	2
018401222	1-3	8	052400806	1-1-12	24	062761212	8-13	28	102538002	4	26
018401222	1-13	8	052400806	1-2-12	24	062761612	39-6	13	102707001	16	10
018501236	10-9	38	052400806	1-3-10	24	062781012	7	28	104449001	14	2
018681232	17	32	060300606	1-6	48	062781412	P2	36	104450101	26	22
018761822	4	8	060400516	14	34	076202801	U1-3	50	104464001	1-4	4
021040105	23-1-8	39	060400816	26	2	076202856	1-6	4	104525001	7-2-6	26
021040105	23-2-8	39	060400816	6	8	081001670	18	10	104619002	F8-4	16
021040105	23-3-8	39	060400816	8	8	081003670	34	18	104689002	39-8	13
021040105	23-4-8	39	060660416	24	34	081004070	13	10	104821001	15	2
021040105	23-5-8	40	060660512	49-A-5	14	081005070	27	4	104885101	1-1-6	24
021060106	30	40	060670612	2	22	081007070	1-1-11	24	104885101	1-2-6	24
021060106	24	59	060670812	29	18	081007070	1-2-11	24	105161003	29	34
021060106	27-1-2	60	060680712	1-11	8	081007070	1-3-9	24	105161004	49-A-4	14
021060106	27-2-4	60	060680712	3	22	081014670	5	22	105173004	49-A-2	14
021100206	W4	52	062300616	5	34	081014870	7-1-5	26	105176001	16	4
021300206	1-12	44	062300616	7	34	081014870	7-2-5	26	105176001	18	4
021300206	1-12	46	062300616	8	34	0A4301005	1-11	44	107407003	31	22
021350106	30	34	062300812	5-4	8	0A4301005	1-11	46	107407003	31	22

索引 / INDEX

CODE	REF.NO	page	CODE	REF.NO	page	CODE	REF.NO	page	CODE	REF.NO	page
107780001	13-2	59	141331001	10-2-2	28	149124001	14	28	218859001	23-4-5	39
108549001	1-1-2	12	141331001	10-3-2	28	149799000	1-5-12	56	218859001	23-5-5	40
108549001	1-2-2	12	141494001	12	28	150173003	11-7	58	218859001	101-2	41
108549001	15-1-2	12	141544001	9-4	2	150174000	11-4-3	58	221419001	10-21-1-23	38
108549001	15-2-2	12	141620001	Q16	36	150174000	11-5-1	58	224508001	V4	50
108549001	X3-5	54	142002001	12-1	59	150179002	11-8-1	58	224508001	V7	50
109173101	25-1-2	18	142026003	1-5-1	56	150182000	11-2	58	224508001	V9	50
109714000	5-3-5	58	142027001	1-5-2	56	150183000	11-10-2	58	224508001	V11	50
109763002	22	10	142268001	3-2	48	150206002	11-4-1	58	224514001	23-1-4	39
110076002	27	34	142268001	5-2	48	150553003	10-2	26	224514001	23-2-4	39
110087001	F8-7	16	142274101	21	22	150594001	4	28	224514001	23-3-4	39
110087001	1-5-5	56	142374100	23	12	151148001	7-1-9	26	224514001	23-4-4	39
110562001	39-3	13	142443001	3-1	58	151308102	10	12	224514001	23-5-4	40
110735002	17	34	142628001	45	13	151308102	18	12	228475000	40	41
112467002	7	18	142721001	12-3	59	152678201	33	18	229017001	10-21-6	38
112525000	9	58	142746002	1-1-3	12	153057102	41	6	229017001	U1-20	50
112751003	19	28	142746002	1-2-3	12	153060001	39-4	13	229017001	W15	52
113050001	6	10	142746002	15-1-3	12	153132000	33	13	243186000	10-10	38
113431002	Q10	36	142746002	15-2-3	12	153138001	P7	36	J00107001	W1	52
113730001	3	32	142990001	11-10-3	58	153245001	P5	36	J00351001	V10	50
113730001	6	32	143882001	5-2	58	154125001	12-2	59	J00353001	W17	52
114561001	32-2	6	143882001	5-3-1	58	154347001	29	10	J00649001	W13-1-1	52
114941001	23	2	143910009	5-3-2	58	154347001	A-8	56	J00649-001	SpW-13-1-	52
114967001	F8-6	16	144504001	5-3	26	154347001	A-8	56	J01935001	W13-1-2	52
114967001	1-5-4	56	144526001	6-4	28	154562001	5-4	26	J01935-001	SpW-13-1-	52
115156001	22	34	144872101	12-2	22	154567000	3	28	J02036001	W19	52
115947001	P13	36	144874001	12-3	22	154730001	P3-2	36	J02130001	W13-3	52
116662003	8-5	28	144875001	5	18	154731000	P3-3	36	J02281001	U1-12	50
116794001	23	22	145318001	34-2	4	155103001	18-1-2-6	30	J02293001	V8	50
116922001	7-2-3	26	145446001	7-2-7	26	155103001	18-2-2-6	30	J02443001	10-21-1-1	38
117969001	17-3	59	145446003	17-1	59	155103001	X50-2-6	54	J02493001	U1-15	50
118064001	12-4	59	145478101	26	10	155559001	11	28	J02513001	V1	50
118735001	1-4-3	8	145479002	27	10	156112003	11-6	58	J02515001	V3	50
118837001	3-2	58	145480101	28-1	10	158045009	9-3	2	J02516001	V6	50
118853001	40-2	13	145502001	3	12	158047009	9-2	2	J02517001	W2	52
119101001	27-1-3	60	145534001	22	22	158581000	31	60	J02525001	U1-10	50
119710001	27-1	60	145580001	20	10	159158051	30	18	J02537001	U1-8	50
119711001	27-1-1	60	146039001	F8-1	16	159158051	2	58	J02637001	1-2	46
120438001	7	32	146046000	1-5-11-2	56	159805001	7-2-4	26	J02657001	23-1-3	39
120990001	49-A-6-3	14	146105009	P8	36	159908001	19	34	J02657001	23-2-3	39
122771051	32-3	6	146194000	1-5-11-3	56	180721001	31-1-2	20	J02657001	23-3-3	39
129458102	15-1-1	12	146293001	1-1-9	24	180721001	31-2-2	20	J02657001	23-4-3	39
129458102	15-2-1	12	146293001	1-2-9	24	180721001	31-3-2	20	J02657001	23-5-3	40
133643006	27-1-5	60	146293001	1-3-7	24	183307001	18-2	18	J02727001	10-21-1-13	38
133740006	19	59	146367001	G2	16	183507001	31-1-3	20	J02989001	U1-17	50
133792101	27-2	60	146367001	1-1-5	24	183507001	31-2-3	20	J02990001	U1-19	50
133793001	27-2-1	60	146367001	1-2-5	24	183507001	31-3-3	20	J02991001	U1-18	50
133794001	27-2-2	60	146367001	1-3-5	24	183961151	G11	16	J03275001	W3	52
133795001	27-2-3	60	146367001	A-3	56	183961151	1-1	56	J03291001	10-21-1-24	38
133797101	27	60	146367001	A-3	56	183961151	2-1	56	J03410001	W7	52
140092001	1-7	8	146581001	43	13	183962151	Y1	54	J03411001	W16	52
140407001	7	10	147504201	28	13	183962151	3-1	56	J03413-001	SpW-13-1	52
140518001	1-1-10	24	147509001	39-7	13	183967001	3	56	J03417001	W14	52
140518001	1-2-10	24	147854009	15-4	59	183969001	2	56	J03419-001	SpW-13-1	52
140518001	1-3-8	24	148462001	5-3	48	183970001	1	56	J03457001	U1-16	50
140527001	10-1	26	148546001	8-3	28	203684001	U1-7	50	J80794001	Q5	36
140553102	23	4	148559100	8-8	28	216205000	U1-13	50	J80811001	U1	50
140647101	1-16	8	148587001	10-2	28	217071001	V5	50	J80812-001	SpW-13	52
140647101	22-3	32	148588001	10-2-1	28	218469001	10-21-1-11	38	J80813001	W13-2	52
140647101	6	34	148592001	10-5	28	218859001	10-26	38	J80813-001	SpW-13-2	52
140647101	Q14	36	148743001	18	22	218859001	23-1-5	39	J80814-001	SpW-13	52
140647101	3-1	48	149094001	P14	36	218859001	23-2-5	39	J80882001	1-11	38
140647101	5-1	48	149095001	P15	36	218859001	23-3-5	39	J80883001	1-12	38

索引 / INDEX

CODE	REF.NO	page	CODE	REF.NO	page	CODE	REF.NO	page	CODE	REF.NO	page
S00149001	7-2-2	58	S07885000	Q9	36	S34280001	1-1	48	S42197051	Y1-1	54
S00326001	18	18	S08047000	1-1	44	S34281000	1-2	48	S42197051	3-1-1	56
S00480000	10-25	38	S08047000	1-1	46	S34444021	8-7	28	S42198051	G11-2	16
S00480000	101-1	41	S08507000	11	32	S34448001	2	38	S42198051	Y1-2	54
S00554000	10-19	38	S09142000	10-11	38	S34756001	F8-5	16	S42198051	A-1-2	56
S01005000	11-4-4	58	S09477001	31-1-1	20	S34758001	F8	16	S42198051	A-1-2	56
S01304001	9	28	S09477001	31-2-1	20	S34828000	22-1-1	32	S42199051	G11-3	16
S01304001	P16	36	S09477001	31-3-1	20	S35732021	16	59	S42199051	Y1-3	54
S01327001	P10	36	S09634000	7-1	58	S36382000	9	48	S42199051	A-1-3	56
S01328001	P11	36	S09635001	1-1-4	24	S36924001	Wa	64	S42199051	A-1-3	56
S01419000	9-1	26	S09635001	1-2-4	24	S37059001	10-22	38	S42200051	G11-5	16
S01696001	6	2	S10469001	8	26	S37060001	Wa	64	S42200051	Y1-5	54
S01998001	19	10	S10820000	13	39	S37263001	15-5	59	S42200051	A-1-5	56
S02595101	G1	16	S10820001	14	39	S38118000	23-3-2	39	S42200051	A-1-5	56
S02595101	1-3-4	24	S10820002	15	39	S38133000	23-1-2	39	S42963051	G11-1	16
S02595101	A-2	56	S10820003	16	39	S38133000	23-5-2	40	S42963051	1-1-1	56
S02595101	A-2	56	S10820004	17	39	S38146000	24	40	S42963051	2-1-1	56
S02596001	G3	16	S10820005	18	39	S38155000	1-4	46	S43274000	10-15	38
S02596001	1-3-6	24	S10820006	19	39	S38200000	1-5	44	S43275000	10-12	38
S02596001	A-4	56	S10820007	20	39	S38200000	1-5	46	S43276000	10-13	38
S02596001	A-4	56	S10820008	21	39	S38268001	6	18	S43309000	10-16	38
S02606000	4	22	S12441001	7-2-8	26	S38349001	Wa	64	S43318000	10-14	38
S02612001	5-2	26	S15889001	1-1-8	24	S38350001	Wa	64	S44123001	8-12	28
S02620001	7-2-2	26	S15889001	1-2-8	24	S38351001	Wa	64	S44629002	100	2
S02657101	15	22	S16250001	A-7	56	S38352101	11	39	S46455000	1-3	44
S02664051	1-2	34	S16250001	A-7	56	S38352101	Wa	64	S46455000	1-3	46
S02665050	1-3	34	S16250001	7-2	58	S38353101	12	39	S46476001	5-2	8
S02687201	Q7	36	S16251001	7-2-1	58	S38353101	Wa	64	S46734001	17	10
S02702101	16	22	S17774001	3-3	58	S38648001	11-4-2	58	S46736001	24	10
S02745001	Q12	36	S18707144	29	60	S38710001	3-1	4	S47595000	23-2-2	39
S02747101	11-4-5	58	S20878000	20	22	S39086001	17-10	59	S47595000	23-4-2	39
S02763402	11	58	S21514101	1-1-1	12	S39819000	10-21-8	38	S47666000	1-5-2	48
S02777001	11-4	58	S21514101	1-2-1	12	S39829101	X3-1	54	S47668000	1-6	44
S02778002	11-9	58	S21798001	11-8	58	S39830101	X3-2	54	S47668000	1-6	46
S02786002	11-10	58	S23445001	8-9	28	S40616001	35-1-1	40	S47669000	1-7	44
S02787002	11-10-1	58	S23651001	14	12	S40616001	35-2-1	40	S47669000	1-7	46
S03327000	Q6	36	S23651001	17	12	S40621000	10-21-9	38	S47675000	1-2	8
S03695001	20	32	S24740001	8	10	S40621000	51-3	60	S47680000	1-8	44
S04557000	10-2	48	S25234001	2-1	4	S40621000	51-3	60	S47680000	1-8	46
S06165001	33	6	S25303001	28	34	S40621000	51-3	60	S47685000	47	41
S06166001	Ga2	62	S25328001	27	22	S40622000	51-2	60	S47686000	Y2	54
S06170101	Ga2	62	S25449201	4	34	S40622000	51-2	60	S47686000	4	56
S06171101	Ga2	62	S25456001	23	32	S40622000	51-2	60	S47686000	40	60
S07015001	A-10	56	S25456001	32	34	S40623000	23-1-6	39	S47687001	35-2	40
S07015001	A-10	56	S25456001	34	34	S40623000	23-2-6	39	S47691101	10	38
S07015001	8	58	S25469100	24	12	S40623000	23-3-6	39	S47692000	10-4	38
S07027001	1-5-6	56	S30505001	10	26	S40623000	23-4-6	39	S47693000	10-21-4	38
S07030009	1-5-11	56	S31006001	14	10	S40623000	23-5-6	40	S47693000	42	41
S07031009	1-5-11-1	56	S31010001	28-2	10	S40623000	51-1	60	S47694000	10-21-2	38
S07032009	1-5-11-1-1	56	S31010001	A-9	56	S40623000	51-1	60	S47696000	36	41
S07045009	1-5	56	S31010001	A-9	56	S40623000	51-1	60	S47697000	37	41
S07374109	30	13	S31012001	10-2	10	S40624000	35-1-2	40	S47698001	23-1	39
S07375001	32	13	S31013001	11-2	10	S40635001	35-1	40	S47699000	23-1-1	39
S07385002	P1	36	S31018001	1-2	12	S40640001	11-5	58	S47700001	23-2	39
S07456000	12-6	22	S31032001	7-2-9	26	S40641001	11-11	58	S47701000	23-2-1	39
S07494001	51	14	S31885001	F8-8	16	S41203051	1-1	34	S47702001	23-3	39
S07497101	6-3	28	S31952001	12	10	S41205001	3	34	S47703000	23-7	40
S07499001	6-7	28	S32263001	25	22	S41206001	2	34	S47704001	23-4	39
S07500001	6-9	28	S32904000	1-3	48	S41207000	33	34	S47705001	23-5	40
S07501001	8-2	28	S32905000	1-4	48	S41955051	G11-4	16	S47706000	23-6	40
S07514001	10-3	28	S33609101	9	34	S41955051	Y1-4	54	S47708000	25-1-2	40
S07515001	10-3-1	28	S33610101	13	34	S41955051	A-1-4	56	S47708000	25-2-2	40
S07656002	21	12	S33689002	8	4	S41955051	A-1-4	56	S47709100	25-1	40

索引 / INDEX

CODE	REF.NO	page	CODE	REF.NO	page	CODE	REF.NO	page	CODE	REF.NO	page
S47710100	25-2	40	S48059000	22	4	S48131000	47	13	S48212001	1-1	24
S47716000	41	41	S48061001	25	4	S48132000	48	13	S48213000	1-1-1	24
S47719000	10-24	38	S48062001	26	4	S48133101	49-1	14	S48213000	1-2-1	24
S47720000	10-21-1-4	38	S48063001	29	6	S48134001	49-A-1	14	S48213000	1-3-1	24
S47723201	10-6	38	S48064001	Ga1	61	S48135001	49-A-3	14	S48214000	1-1-2	24
S47724000	10-21-5	38	S48065001	Ga1	61	S48137001	49-1-6	14	S48214000	1-2-2	24
S47725000	10-21-1-19	38	S48066001	Ga2	62	S48138000	49-1-6-1	14	S48214000	1-3-2	24
S47726000	10-21-1-20	38	S48067001	Ga2	62	S48139001	49-A-7	14	S48215001	1-1-3	24
S47727000	10-21-1-18	38	S48068001	32	6	S48140001	49-A-8	14	S48215001	1-2-3	24
S47728000	10-21-1-17	38	S48069001	32-1	6	S48141000	49-A-9	14	S48215001	1-3-3	24
S47730000	10-21-1-16	38	S48070001	34-1	4	S48143101	Ga1	61	S48216001	1-2	24
S47749101	10-6-1	38	S48071000	37	4	S48145101	Ga1	61	S48217001	1-3	24
S47751301	H-1	42	S48072001	39	6	S48149001	37	13	S48218101	10-1	38
S47752301	H-2	42	S48073000	25-1	59	S48150001	49-1-10	14	S48219001	10-2	38
S47753301	H-3	42	S48073000	Ga1	61	S48151001	49-2-10	14	S48220001	10-3	38
S47754301	H-4	42	S48074000	25-2	59	S48152001	P3	36	S48222001	1	28
S47755301	H-5	42	S48074000	Ga2	62	S48153001	P3-1	36	S48223001	6	28
S47756301	H-6	42	S48075000	25-3	59	S48154001	P12	36	S48224001	6-1	28
S47757301	H-7	42	S48075000	Ga3	63	S48156001	1-1	18	S48225001	6-2	28
S47758301	H-8	42	S48076001	Q1	36	S48157001	1-2	18	S48226001	6-6	28
S47759301	H-9	42	S48077001	Q2	36	S48158001	2	18	S48227001	8	28
S47760301	H-10	42	S48078001	3	26	S48160001	3	18	S48228001	8-1	28
S47761301	H-11	42	S48079101	5	26	S48162000	8-2	18	S48229001	8-4	28
S47762301	H-12	42	S48080101	5-1	26	S48163101	10	18	S48230001	8-11	28
S47763301	H-13	42	S48081101	5-1-1	26	S48164101	10-1	18	S48231001	10	28
S47764301	H-14	42	S48083001	7-1	26	S48165001	11	18	S48232001	10-1	28
S47765301	H-15	42	S48084001	7-1-1	26	S48166001	11-1	18	S48233001	13	28
S47766301	H-16	42	S48084001	7-2-1	26	S48167000	12	18	S48234001	16	28
S47767301	H-17	42	S48085001	7-1-2	26	S48168000	15	18	S48235001	17	28
S47768301	H-18	42	S48086001	7-1-3	26	S48169001	17	18	S48236201	18-1	30
S47769301	H-19	42	S48087001	7-1-4	26	S48170001	20	18	S48238001	18-1-1-1	30
S47770301	H-20	42	S48088001	7-1-6	26	S48171000	21	18	S48238001	18-2-1-1	30
S48006001	2	2	S48089000	7-1-7	26	S48172001	22	18	S48238001	X50-1-1	54
S48007101	4	2	S48090001	7-1-8	26	S48173001	25-1	18	S48239001	18-1-1-2	30
S48008000	5	2	S48092000	11	26	S48176000	25-1-1	18	S48239001	18-2-1-2	30
S48009001	7	2	S48093001	15	59	S48178001	26	18	S48239001	X50-1-2	54
S48010201	9	2	S48094001	15-1	59	S48179001	28	18	S48240001	18-1-1-4	30
S48011101	9-1	2	S48095110	17	59	S48180001	31-1	20	S48240001	18-2-1-4	30
S48012101	9-6	2	S48096001	17-4	59	S48181901	32-4	20	S48240001	X50-1-4	54
S48013001	11	2	S48098001	26-1	59	S48182901	32-5	20	S48242001	18-1-2-1	30
S48014000	13	2	S48100001	1-1	12	S48184101	1	22	S48242001	18-2-2-1	30
S48025101	1	4	S48102001	4-1	12	S48185000	1-1	22	S48242001	X50-2-1	54
S48026001	1-1	4	S48104001	4-2	12	S48186000	1-2	22	S48246001	18-1-2-5	30
S48027100	1-2	4	S48106001	5	12	S48187000	1-3	22	S48246001	18-2-2-5	30
S48028001	2	4	S48107000	8	12	S48188101	1-4	22	S48246001	X50-2-5	54
S48029001	2-2	4	S48108001	12	12	S48189000	1-5	22	S48247001	18-1-1-5	30
S48029001	3-2	4	S48109001	13	12	S48191000	6	22	S48247001	18-2-1-5	30
S48030001	3	4	S48110001	15-1	12	S48192001	8	22	S48247001	X50-1-5	54
S48031000	6	4	S48112001	15-2	12	S48195001	9	22	S48249001	42	6
S48032001	4	4	S48114001	16-1	12	S48196001	11	22	S48250070	24-11	4
S48035001	7	4	S48115001	16-2	12	S48199000	11-1	22	S48250075	24-12	4
S48036001	9	4	S48116101	20	12	S48199000	12-5	22	S48250080	24-13	4
S48037001	10	4	S48118001	25	12	S48200101	12	22	S48250470	4-4	58
S48040001	11-1	4	S48119001	35-1	13	S48201101	12-1	22	S48250475	4-5	58
S48041001	12	4	S48120001	36	13	S48202001	31-2	20	S48250480	4-6	58
S48041001	30	6	S48123001	39	13	S48203001	31-2-4	20	S48252001	1	48
S48042001	13	4	S48124001	39-1	13	S48203001	31-3-4	20	S48253000	1-5-1	48
S48045001	14	4	S48125001	39-2	13	S48203001	43	60	S48254001	1	34
S48046001	15	4	S48126001	39-5	13	S48206000	24	22	S48255001	15	34
S48047001	17	4	S48127001	40	13	S48208001	29-1	22	S48256001	18	34
S48048001	19	4	S48128001	40-1	13	S48209001	29-2	22	S48259001	21	34
S48057101	20	4	S48129001	41	13	S48210000	30	22	S48260001	23	34
S48058000	21	4	S48130001	42	13	S48211001	34	22	S48261001	26	34

索引 / INDEX

CODE	REF.NO	page	CODE	REF.NO	page	CODE	REF.NO	page
S48262001	1	8	S48378001	31-3	20	S55026901	32-13	20
S48263001	1-1	8	S48380001	10-1-2	48	S55027901	32-14	20
S48265001	1-4-1	8	S49089001	34	4	S55367101	5-3-3	58
S48266001	1-4-2	8	S49428001	1	26	S55367102	5-3-4	58
S48267001	1-4-4	8	S49438001	1	48	S55663001	6	58
S48268001	1-4-5	8	S49439000	1-5	48	S55664000	8-1	18
S48269001	1-4-7	8	S49474000	25-1-1	40	S55863001	18-1-2-2	30
S48270001	1-4-8	8	S49476000	25-2-1	40	S55864001	18-1-2-3	30
S48272001	1-6	8	S49924101	51	60	S55864001	18-2-2-3	30
S48273000	1-9	8	S49925101	51	60	S55864001	X50-2-3	54
S48274001	1-10	8	S49926101	51	60	S55865001	18-1-2-4	30
S48275001	1-12	8	S49937000	10-1-1	48	S55865001	18-2-2-4	30
S48277101	5-3	8	S50098001	X3-3	54	S55865001	X50-2-4	54
S48278001	5-1	8	S50099001	X3-4	54	S55866001	18-2-2-2	30
S48279000	1-15	8	S50114001	X1	54	S55866001	X50-2-2	54
S48280001	7	8	S50115001	X2-1	54	S57929901	32-18	20
S48281001	1	10	S50116001	X2-2	54	S57932000	39	41
S48282001	2	10	S50678001	10-1	48	S57935001	38-1	41
S48283000	4-1	10	S50684001	Ga3	63	S57936001	38-2	41
S48285001	9	10	S50685001	Ga3	63	S57940001	33	60
S48285001	30	60	S50686001	Ga3	63	S58671901	32-17	20
S48286001	9	10	S51227001	Ga3	63	S58731000	1-10	44
S48287001	21-2	10	S51231001	Ga3	63	S58731000	1-10	46
S48289001	21-1	10	S51266000	23-3-1	39	S58908001	Ga1	61
S48291001	25	10	S51266000	23-4-1	39	S80013001	10	48
S48292001	30	10	S51266000	23-5-1	40	S80017101	X3	54
S48293001	Ga1	61	S51282001	11-3	58	S80021001		34
S48297001	5-1	10	S51283001	11-1	58	S80028101	5-3	58
S48298001	5-2	10	S51419201	18-2	30			
S48299001	Ga1	61	S51419201	X50	54			
S48303000	1-14	8	S51422001	26-2	59			
S48304101	5	8	S51808001	7-2	26			
S48305001	Ga1	61	S51809000	9-2	26			
S48308001	Ga2	62	S51814001	22	2			
S48311001	1	32	S51821901	32-9	20			
S48312001	4	32	S51822901	32-10	20			
S48313001	8	32	S51909000	1-5	48			
S48314000	10	32	S52015101	9-5	2			
S48315001	12	32	S52046000	Ga3	63			
S48316001	13	32	S52068001	Ga2	62			
S48317000	14	32	S52401001	101	41			
S48318001	15	32	S52435001	Ga1	61			
S48319000	16	32	S52436001	Ga1	61			
S48320001	21	32	S53185000	20	59			
S48351001	22-1	32	S53186000	21	59			
S48353001	22-1-2	32	S53314001	10-1	10			
S48354001	22-2	32	S53315001	11-1	10			
S48355000	16	2	S53410001	Ga2	62			
S48356001	1-4-10	8	S53903301		44			
S48358000	4-2	10	S53904301		46			
S48359001	9	32	S53992001	Ga3	63			
S48360001	22	32	S54785000	10-27	38			
S48363001	41	60	S54922001	Ga1	61			
S48364001	1-4	8	S54929001	Ga3	63			
S48365001	31	13	S54930001	Ga3	63			
S48366001	31-1	13	S54933001	Ga1	61			
S48367000	31-2	13	S54933001	Ga3	63			
S48369001	53	14	S54937001	Ga2	62			
S48370001	7-1-10	26	S54945001	Ga3	63			
S48374001	35-2	13	S54946001	Ga3	63			
S48375101	49-2	14	S54956001	Ga3	63			
S48376001	49-2-6	14	S54957001	Ga3	63			
S48377000	49-2-6-1	14	S54996001	11-2	4			

brother®

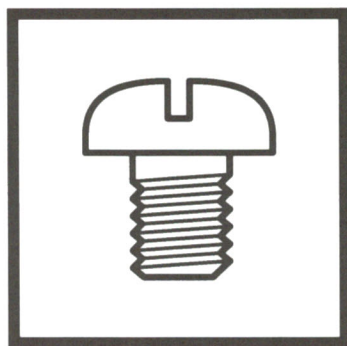

パーツブック
PARTS BOOK

ブラザー工業株式会社

〒467-8561 名古屋市瑞穂区苗代町 15 番 1 号 TEL (052) 824-2392

BROTHER INDUSTRIES, LTD

15-1, Naeshiro-cho, Mizuho-ku, Nagoya 467-8561, Japan. Phone : 81-52-824-2177